

Barcelona 1 febrero 65

Querida Penic: Nos alegramos mucho
al saber de vosotros y del proyecto que
tenéis de venir ~~de verano~~ por aquí de
nuevo.

Al recibir tu 2ª carta ya tenía toda
la información hecha, pero debía averiguar
otra cosa sobre todo para comparar y a
continuación va todo.

En efecto, te hablé de la Residencia
Mitre, que está, para que José María se
sitúe, al lado del Campo del Español a
unos minutos de nuestra casa y a muy
poco de la Diagonal por la calle Humana
(¡a pie!)

Hay unos apartamentos para una o dos
personas que constan de todo lo que
dice el anuncio a razón de 225 pts.

días y otros que además de la habitación de matrimonio tienen otra con dos camas a razón de 500 pts diarios. Forma de pago: Al entrar se depositan 2000 pts reembolsables a la salida y se paga por semanas vencidas. Por lo tanto no hay problema porque no se completa el mes. Es preciso avisar con ocho días de antelación. En caso de intereses y cuando ya sepa la fecha exacta o muy aproximada de nuestro viaje ya lo comprometeré con más tiempo pues es una fecha que todo este mundo sabe.

No tengo ninguna referencia de si funcionan bien o mal los servicios.

Residencia de la Casa del Médico. Había ya oído hablar de obras y mejoras que se habían hecho en ella y de que no era preciso ser médico para ir. Habitación matrimonio con baño completo = 210 pts dormir. Pensión completa 480 pts los dos. Descuentan los comedidos que no se hacen. Tiene terraza y Bar. La calle Tapinería sin tránsito rodado. Este completo siempre

"Podéis estudiar los dos volúmenes y no estáis de más tener otras."

Ricardo está muy contento si recibe carte de José María y no digamos de Jaime. Me parece muy bien su proyecto de irse por el Norte, y ¿una Universidad de Verano?

Muchos seguimos bien. Isabel espera un bebé para abril. El pequeño pasa el sarampión estos días. Sabrán porque el doctorado y suibe.

Espero tus noticias y en muchos gusto seguiré informándos si este no os satisface.

Recibid también todos los saludos afectuosos de toda esta familia.

Un abrazo

Ej

21-3-65.

RESIDENCIO MITRE

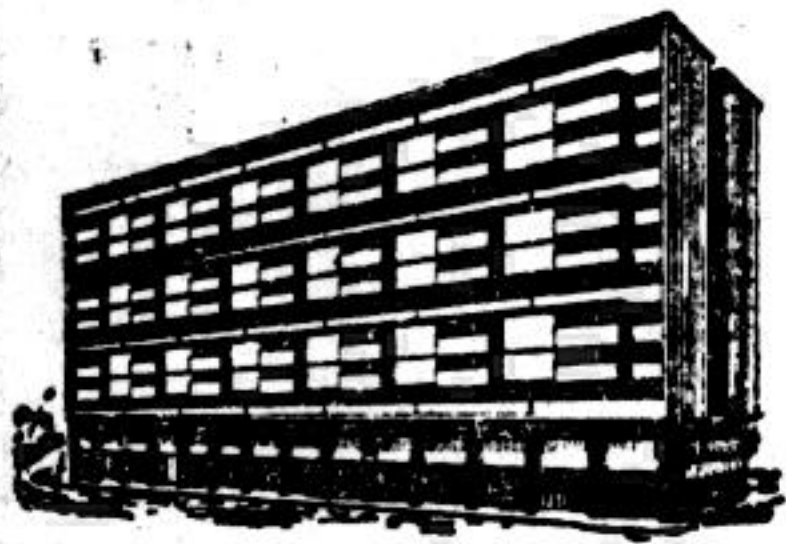

COMO EN SU PROPIA CASA
PUEDE USTED VIVIR SOLO O CON FAMILIA
DESDE 225 PESETAS DIARIAS

**APARTAMENTOS AMUEBLADOS COM-
PUESTOS DE: HABITACION DOBLE -
HABITACION SENCILLA - COMEDOR -
SALON - BAÑO COMPLETO - COCINA
(CON NEVERA ELECTRICA, VAJILLA Y
CUBERTERIA) - CALEFACCION - AGUA
CALIENTE - TELEFONO - LIMPIEZA IN-
CLUIDA.**

EN ZONA RESIDENCIAL

Rda. General Mitre, 11 (junto Carr. Sarriá)
Tel. 239 41 05-04-03-02 - BARCELONA-17