

FAUST Y KAMMANN S. A.

APARTADO 407

BARCELONA

Knebel

2/12/2

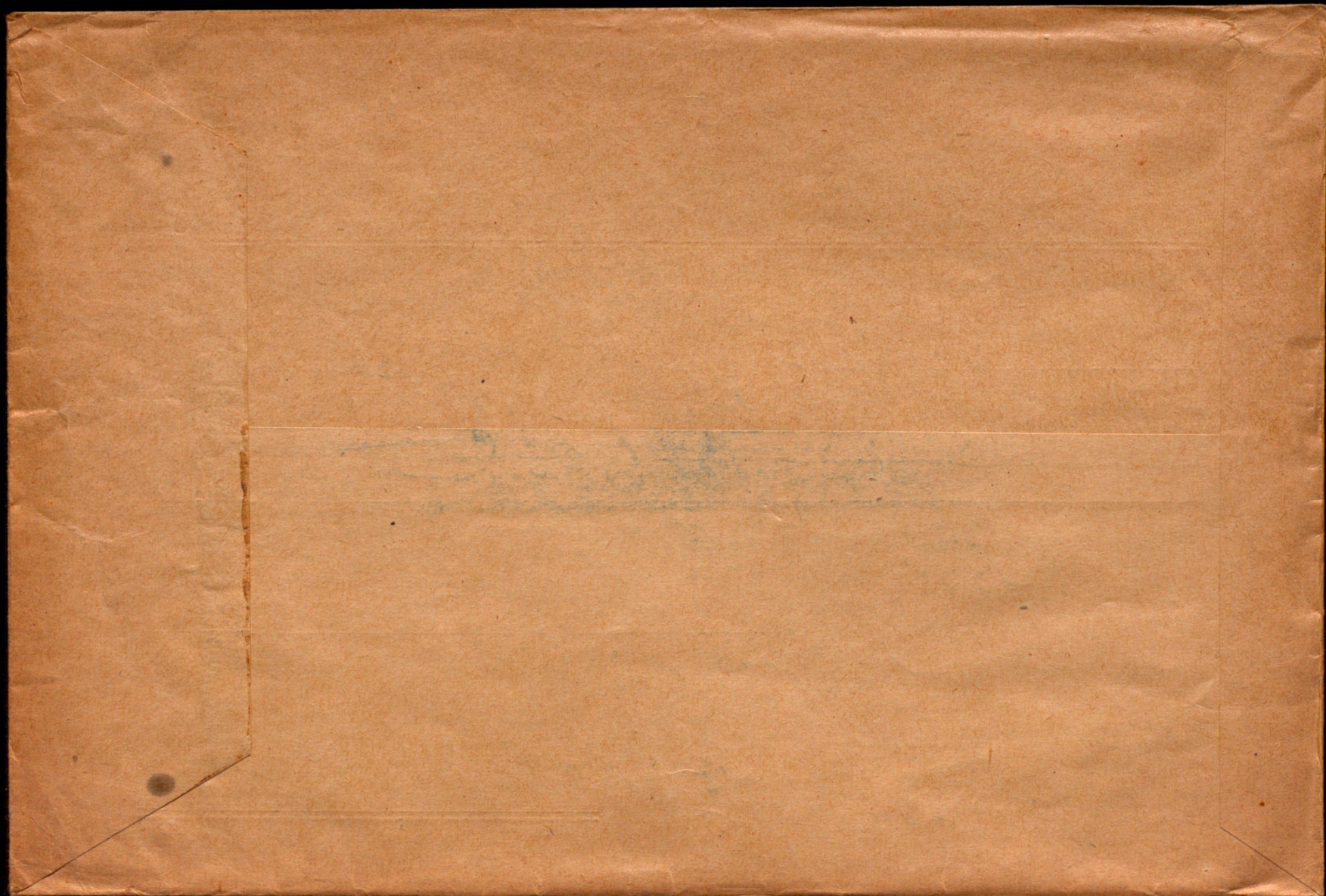

Barcelona, 8. April 1930.
Ronda Universidad 16.

Herrn
C a r t K n e b e l, Kakteen-Kulturen,

E r l a u in Sachsen.

Betr. Ihre Offerte ueber afrikanische Succulenten

Ich danke Ihnen fuer Ihre Offerte und uebersende Ihnen ein-
liegend eine Liste der Pflanzen, die ich aus Ihrem Sortiment
bestellen koennte. Ich bitte um gefl. Mitteilung, zu welchem Preise
und zu welcher Lieferzeit Sie mir diesen kleinen Posten in jungen,
gesunden Pflanzen liefern koennten. Ich wuensche keine grossen
Pflanzen, da der Versand per Postpaket erfolgen soll; allerdings
sollen es aber auch keine Saemlinge sein, denn es ist unbedingt
notwendig, dass die Pflanzen schon so robust und gross sind, dass
sie den weiten Transport ohne weiteres aushalten. Die Gesamtheit
der Bestellung, die ich herausgeschrieben habe, erstreckt sich auf
etwa 12 Lieferanten und der Gesamtbetrag belaeuft sich auf etliche
Tausend Mark. Ich bin deshalb darauf angewiesen, dass mir die ver-
schiedenen Lieferanten in weitgehendster Weise entgegenkommen und
habe bei meinen Dispositionen damit gerechnet, dass Sie mir die
Pflanzen in der von mir gewuenschten Weise und Beschaffenheit zu
den in Ihrem Katalog angegebenen Mindestpreisen liefern und mir auf
letztere moeglichst noch einen Rabatt machen werden. Bei Ihrer Preis-
stellung wollen Sie ferner beruecksichtigen, dass ich in Zukunft
laufend Bestellungen zu vergeben habe, besonders aber wenn die
Bepflanzung des fuer amerikanische Sachen bestimmten Teiles des Gar-
tens erfolgen wird. Ich ueberreiche Ihnen die einliegende Liste in
Duplo, mit der Bitte, die aussersten Stueckpreise auf einem der
beiden Exemplare einzusetzen und mir dasselbe zuraueckschicken.
Sollten Sie die Stueckzahlen nicht liefern koennen, so wollen Sie
bitte das augenblicklich verfügbare Hochstquantum ebenfalls auf
der mir zuraueckschickenden Liste vermerken.

Da ich Ihnen vorläufig nicht bekannt bin, wurde ich
Ihnen das Geld per Scheck mit der Bestellung einschicken, welche
Zahlungsweise Sie gefl. auch bei der Freistellung mit beruecksich-
tigen wollen. Genaue Versandvorschriften erhalten Sie mit der
Bestellung.

In Erwartung Ihrer Rueckantwort zeichne ich
hochachtungsvoll

2 Einlagen.

Briefe bitte ich zu richten an:

Herrn Carl Faust,
Ronda Universidad, 16
Barcelonn.

2 Einlagen.

ALOE.

- 6 Stueck attenuata
- 3 " ciliaris
- 3 " davyana
- 3 " ferox
- 10 " mitriformis
- 6 " striata hyb.
- 6 " transvalensis
- 10 " variegata

ANACAMPSEROS.

- 6 " Stueck densifolia

COTYLEDON;

- 3 Stueck orbiculare

CRASSULA.

- 6 Stueck lactea
- 6 " lycopodioides
- 3 " rubicanda

EUPHORBIA S

- 3 Stueck antiquarum
- 4 " echinus
- 4 " mamillaris
- 6 " splendens
- 3 " nigricans

HAWORTHIA;

- 6 Stueck setosa

HEURNIA:

- 3 Stueck transvaalensis

LEVINIA:

- 6 Stueck articulata

bitte wenden!

M E S E M B R I A N T H E M U M

- 3 Stueck aurantiatum
2 " bifidum
3 " Cooperii
3 " curvifolium
2 " densum
3 " echinatum
3 " emarginatum
3 " Gonophytum flavum
3 " lineolatum
3 " Lithops Liesliei
6 " " pseudotruncatellum
6 " Rhompophyllum rhomboides
3 " rapicola

S E M P E R V I V U M .

- 6 Stueck arboreum atropurpureum
6 " " variegatum
6 " tabulaeforme

T A P E L I A .

- 3 Stueck hirsuta
4 " Monanthe? hybr.
3 " variegata

Knebel:MesembryanthemumAloe:

6	attenuata	a'	1. -
3	ciliaris	"	1. -
3	davyana	"	-.75
3	ferox	"	1. -
10	mitriformis	"	1.50
6	striata	hyb.	2. -
6	transvaalensis	"	2. -
10	variegata	"	1.50

Anacampseros:

6	tenoifolia	"	1.50
---	------------	---	------

Cotyledon

3	orbiculata	"	1. -
---	------------	---	------

Crossula

6	lactea	"	-.50
6	licopodioides	"	-.50
3	rubicunda	"	1. -

Euphorbia

3	antiquorum	1.50	1. -
4	echinus		1. -
4	mammillaris		2. -
6	splendens		1. -
13	nigricans		2. -

Haworthia

6	setosa		1.50
---	--------	--	------

Hemeria

3	transvaalensis		2. -
---	----------------	--	------

Kleinia

6	articulata		-.50
---	------------	--	------

3	aurantiatum		1. -
2	bifidum		3. -
3	Cooperii		-.50
3	curvifolium		-.50
2	densum		1. -
3	echinatum		-.50
3	emarginatum		1. -
3	Conophytum flavum		1.50
3	lineolatum		1. -
3	Lithops Lesliei		1.50
6	" pseudobrunneatum		1.50
6	Rhynophyllum rhomboides		1. -
3	nigricola		1. -

Sempervivum

6	arborum atropurpureum		1.50
6	" variegatum		1.50
6	kalulaeforme		-.75

Stapelia

3	hirsuta		1. -
4	monanthos hyb.		1.50
3	variegata		-.75



CURT KNEBEL - ERLAU, SA.

Amtshauptm. Rochlitz

Kakteen-Kulturen

Bankkonten: Bank für Mittelsachsen, Mittweida (deren Postscheckkonto Leipzig 886)
Telegr.-Adr. Knebel Erlausachsen

Postscheckkonto Amt Leipzig Nr. 22196

Auftrag Nr. 1802.

Erlau, den 24. April 1931.

Rechnung für Herrn Carlos Faust,

Salmeron 239.

Barcelona / Spanien.

Sandte Ihnen auf Ihre Rechnung u. Gefahr infolge
Ihres gesch. Auftrages durch
Frankatur - Verpackung - Nachnahme - Einschreiben

An Waren lt. Aufstellung

Porto

Rmk.	52.	00
"	2.	70

11.6.30. Ihre Überweisung v.d. Frankf.
Bank, Frankfurt a./M.

Rmk.	54.	70
"	-	50. 00

Restbetrag:

Rmk.	4.	70
------	----	----

Zahlbar Ziel

Skonto

Reklamationen, welche nicht innerhalb 8 Tagen nach Empfang der Ware gemacht werden,
bleiben unberücksichtigt. Erfüllungsort für beide Teile ist Mittweida, Sa.

<u>A D O E .</u>			R.M.
6	Stueck attenuata	2.-50.-	3.-
3	" ciliaris	-50.-	1.50
3	" davyana	2.-	6.-
3	" ferox	1.-	3.-
10	" mitriformis		
6	" striata hyb.	-50	3.-
6	" transvaalensis	-25	1.50
10	" variegata	-75	7.50

A N A C A M P S E R O S .

6 Stueck densifolia

C O T Y L E D O N ;

3 Stueck orbiculare

C R A S S U L A .

6 Stueck lactea -50

6 " lycopodioides -25

3 " rubicunda -25

E U P H O R B I A S

3 Stueck antiquarum

4 " echinus

4 " mamillaris

6 " splendens

3 " nigricans

H A W O R T H I A ;

6 Stueck setosa

H E U R N I A :

3 Stueck transvaalensis

K L E I N I A :

6 Stueck articulata -50

6 Aloe attenuata, 6 transvaalensis
 3 Euph. antiquarum
 2 Echinus
 3 nigricans
 3 Heurnia transvaalensis
 10 Lithops Lesliei
 3 Mes. Crispidum
 3 " curviflorum
 2 Conophytum flavum
 3 Mes. rupicola
 3 lineolatum 3.-
 bitte wenden
 Lithops 36.00
 3 ps outobrunnkapellum

M E S E M B R I A N T H E M U M

Übertrag Seite 36.-

3	Stueck	aurantiatum		
2	"	bifidum	à 1.50	3.-
3	"	Cooperii		
3	"	curvifolium	- .25	- .75
2	"	densum		
3	"	echinatum	- .25	- .75
3	"	emarginatum		- .22
3	"	Conophytum flavum	gruppen à ca. 3.-	9.-
3	"	lineolatum		
3	"	Lithops Liesliei	1.50	4.50
6	"	" pseudotruncatellum		
3/	"	Rhomphophyllum rhomboides	1.50	4.50
3	"	rupicola	1.50	4.50

S E M P E R V I V U M .

6	Stueck	arboreum atropurpureum		
6	"	" variegatum		
6	"	tabulaeforme		4.-

S T A P E L I A .

3	Stueck	hirsuta		4.-
4	"	Monanthes hybr.		1.-
3	"	variegata		3.-

75.22

Curt Knebel, Kakteenkulturen,
Erlau i/Sa.

Fernruf Mittweida Nr. 352 (Amtshauptmannschaft Rochlitz)

Postscheckkonto Leipzig 22196.

.....

Kakteen - Preisliste Neujahr 1930.

=====

Nach den heutigen Vorräten offeriere ich meinen gesch. Kunden, frei-
bleibend zu den Verkaufsbedingungen: Zahlung, Barzahlung. An unbekannt
Besteller nur gegen Nachnahme. Ausland gegen Vorauszahlung oder Dokume-
tenzahlung auf Bank für Mittelsachsen, Mittweida i/Sa, deren Postscheck-
konto Leipzig 858. Bei Auftrag bitte ist stets zu bemerken, ob die Pflanz-
zen mit oder ohne Topf geschickt werden sollen, oder ob die Versandart
meinem Ermessen überlassen bleiben soll. Im allgemeinen versende ich
aber mit Töpfen, um die Pflanzenwurzeln nicht zu stören. Auf jeden Fall
es notwendig, die nächste Bahnstation mit anzugeben, da ich vielfach als
Eilgut versende. Für das Ausland dürfte allerdings um Porto und Zoll zu
ersparen. Versendung ohne Töpfe empfehlenswerter sein, und sende ich
in diesem Falle nur auf ausdrücklichen Wunsch mit Töpfen. Beanstandungen
müssen sofort nach Empfang der Ware gemacht werden. Liefermöglichkeiten
bleibt vorbehalten. Die Sorten, die mit einem x bezeichnet sind, sind erst
im Laufe des kommenden Sommers abgebar. I bedeutet Importen, S bedeutet
Sämlinge.

.....

X <u>A r i o c a r p u s</u> - Wollfruchtkaktus.			
furfuraceus major I		Mk. 3.--	bis 10.--
X <u>A n h a l o n i u m</u> - Büschelkaktus.			
Williamsi, rosa blühend I	"	4.--	" 8.--
" , bicolor, mit schwarzen Feldern, sehr interessant	"	4.--	" 6.--
X <u>A s t r o p h y t u m</u> - Sternkaktus.			
capricorne I	"	6.--	" 15.--
x " senile	"	10.--	" 20.--
myriostigma (Bischofsmütze) I	"	4.--	" 6.--
" Sämlinge	"	1.--	" 2.--
" f tetragona, vierkantig I	"	6.--	" 8.--
x ornatum I	"	10.--	" 30.--
X <u>C e p h a l o c e r e u s</u> - Kerzenkaktus.			
senilis (Greisenhaupt) I	"	3.--	" 15.--
<u>C e r e u s</u> - Säulenkaktus. <i>Amurikan</i>			
x ambiguus x serpentinus, sog. Weisser v. Palermo	"	2.--	" 5.--
x anguineus	"	3.--	" 5.--
aethiops S	"	1.--	" 3.--
aethiops I	"	4.--	" 20.--
x aurivillus, gelb bestachelt z.Zt. nicht lieferbar.	"		
argentiniensis Br. et Rose	"	1.--	" 3.--
x azureus	"	2.--	" 4.--
x Baumanni smaragdiflorus Webb.	"	3.--	" 10.--
Bonplandii S	"	1.--	" 1.50
candicans	"	3.--	" 5.--
" gladiatus I	"	6.--	" 20.--
" " S	"	2.--	" 4.--
coerulescens I	"	6.--	" 15.--
colubrinus var. flavispinus, Otto	"	2.50	" 5.--
clavatus (Otto) zr.Zt. nicht abgebar.	"		
Forbesi (Otto)	"	1.50	" 3.--
x geometrizans (pugionifer) S	"	2.--	" 4.--
Guelichii (Speg.)			

Cereus - Säulenkektus.

x lamprochlorus	Mk.	2.--- bis	5.---
x Lauterbachii	"	2.--- "	4.---
Emori, macrogomus	"	1.--- "	2.---
x marmoratus (Spegazzinii)	"	4.--- "	6.---
" S	"	1.--- "	2.---
x " sp. Lindenzweigianus	"	4.--- "	6.---
Martini	"	1.--- "	3.---
x Mickleyi	"	5.---	
peruvianus S	"	0.50 "	6.---
" grössere Pflanzen	"	10.---	
x Pringlei	"	4.--- "	5.---
pomanensis, Webb.	"	1.50 "	2.50
" var. Grossei			
phatnospermus, K. Sch.	"	3.--- "	5.---
Baxaniensis, Karw.			
x serpentinus var. strictior, Förster	"	3.---	
x serpentinus	"	1.50 "	3.---
Silvestrii wurzelecht	"	0.50 "	4.---
" hochst. veredelt von	"	4.--- an	
smaragdiflorus (Webb)	"	3.--- bis	20.---
Spachianus	"	1.50	
Regelli (Wgt.)	"	1.50 "	3.---
rhodoleucanthus (K. Sch.)	"	1.50 "	10.---
x thelogonus	"	4.--- "	10.---
x tortuosus	"	1.--- "	3.---
tuberosus veredelt	"	3.--- "	6.---
tephracanthus, Varietät, prachtvoller Cereus mit weissen Stachelpolster, aber aus dem Küstengebiet stammend, noch nicht bestimmt		3.---	6.---
desgleichen eine im Habitus ähnliche aber noch nicht bestimmte Art	Mk.	3.--- "	6.---
chiotillia I	"	4.--- "	8.---
Dumortieri S u I	"	2.50 "	6.---
viperinus	"	2.50 "	5.---

X Wilcoxia (mit Knollenwurzeln) viperinus 2.50 " 5.---
 (siehe Cer. viperinus) Veredl.
 " senilis, Schmoll, neu, ganz weiss behaart.

Diese Rankcereen sind Nachtblüher und meist als
Königin der Nacht verbreitet.

Boeckmanni	Mk.	1.--- "	3.---
coniflorus	"	2.--- "	4.---
Rank-Cereus aus Columbien	"	1.--- "	3.---
grandiflorus, Veredlungen, echte Königin d. Nacht	"	5.---	
" Sämlinge " " " "	"	1.50 "	2.50
irradians	"	1.50 "	3.---
jalapensis	"	1.50 "	6.---
Kunthianus	"	1.50 "	4.---
longicaudatus	"	2.--- "	3.---
Mac Donaldiae	"	1.--- "	2.---
nycticalus	"	2.--- "	4.---
rostratus (hamatus)	"	0.75 "	3.---

Im Bau dem Phyllokaktus ähnliche Cereen.

cinnabarinus	"	1.--- "	5.---
Hasslerii	"	3.--- "	10.---
Hybridus, Rettig'sche Hybriden, prachtvolle Blüher in 34 Sorten	"	1.50 "	2.50
x setaceus	"	0.75 "	2.---
speciosus	"	1.50 "	3.---
" x amecaensis	"	1.50 "	3.---
superbus	"	3.---	
Schrankii	"	2.--- "	3.---
triangularis	"	1.--- "	3.---

Schlangenförmige Cereen.

flagelliformis, wurzelecht	"	3.--- "	6.---
----------------------------	---	---------	-------

Schlangenförmige Cereen.

flagelliformis, als Kronenbäumchen	Mk.	4.—	bis	6.—
" " Vulkan	"	0.75	"	1.50
" " Hybrida (Mallisoni)	"	1.—	"	2.—
flagriformis (Seltenheit, da seit 1843 erst in einem einzigen Exemplar wieder aufgefunden wurde, dreifarbig Blüte, wurzelecht	"	1.50	"	2.50
" " höchst, veredelt je nach Stärke	"	5.—	"	10.—
Martianus	"	1.—	"	3.—
" " höchst. veredelt	"	4.—	"	10.—
Mönninghoffi (flagriformis x Martianus) wurzelecht	"	1.50	"	2.50
" " " " hochveredelt	"	4.—	"	6.—

Echinokaktus - Igelkaktus. *Burwika*

x acutissimus	"	3.—	"	5.—
x apricus	"	2.—	"	3.—
Beguini I	"	4.—	"	6.—
x bicolor tricolor	"	4.—	"	8.—
x var. bolansis weisstachl. I	"	6.—	"	10.—
x cornigerus I	"	4.—	"	8.—
x corniger S	"	1.—	"	2.—
x cylindraceus I	"	8.—	"	15.—
x erinaceus	"	1.—	"	3.—
x gibbosus (Gymnocal.) veredelt von	"	3.—	an	
" " Originale, gross u. alt	"	10.—	bis	20.—
x " " Sämlinge, erst im Laufe des Sommers abgebar.				
Grossei, grosse Originale	Mk.	15.—	"	30.—
" " S, Sommer 1930 abgebar.				
x Grusoni	"	7.—	"	200.—
" " S				
x demudatus paraguayensis Import erwartet.				
" " Anisitzii	"	2.—	"	8.—
x hexaedrophorus S	"	1.—	"	2.—
x horizontalonius I	"	4.—	"	7.—
x hexaedrophorus I	"	4.—	"	6.—
ingens S u. I	"	1.—	"	20.—
x Knebelii (Gymnocal.)	2	60.—		
Knippelianus (Frailea Knippeliana) I	"	1.—	"	2.—
x " " Veredlungen	"	3.—	"	5.—
lamulosus I	"	6.—	"	12.—
Lloydii (Gasseri) S	"	1.—	"	3.—
x longihamatus I	"	3.—	"	5.—
lophothele longispina, Prachtstücken mit 4 langen Stacheln I	"	6.—	"	12.—
" " brevispina, mit 4 kleinen kurz. St. I	"	6.—	"	12.—
minusculus S	"	1.—	"	2.—
x multicostatus I	"	4.—	"	7.—
x multiflorus	"	5.—	"	6.—
nyriostigma, siehe Astrophytum	"	4.—	"	15.—
Ottonis paraguayensis I u. S.	"	1.—	"	8.—
" " multiflorus sp. n. Friç I	"	2.—	"	10.—
pampeanus S	"	1.—	"	2.—
x pilosus I	"	3.—		
" " Riesenpflanzen von 40 bis 80 cm Höhe	"	150.—	"	300.—
" " Sämlinge	"	0.75	"	1.50
pulcherrimus I (Frailea)	"	1.—	"	2.—
x " " veredelt	"	3.—	"	5.—
x Saglionis (Gymnocal.) I	"	5.—	"	20.—
x scopa	"	3.—	"	5.—
" " rubra I	"	6.—	"	8.—
x setispinus S	"	3.—		
Sellowii, starke Importen, Samenpflanzen	"	3.—	"	6.—
" " tetracanthus " " "	"	3.—	"	6.—
Schumannianus S (Sommer 1930 abgebar)				
Schickendantzii michoga, sp. n. Friç, S. Sommer 30"	"	1.50	"	3.—
Schumannianus u. Grossei Import von Originalpfl. erwartet.				
Scheeri S	Mk.	1.50		
Pendacanthus	"	4.—	"	6.—
tricuspidatus	"	4.—	"	6.—

Echinokaktus - Igelkaktus.Reichii
Vaupelianus

Mk. 4.— bis 6.—

Echinocereus - Igel-Säulenkaktus.

acifer	"	3.—	"	5.—
x boliviensis	"	2.—	"	3.—
glycimorphus	"	2.—	"	4.—
x De Laeti I	"	5.—	"	6.—
Knippelianus Originalpflanzen u. Veredlungen	"	4.—	"	6.—
Leonensis I	"	4.—	"	6.—
pectinatus in versch. Varietäten I (rigidissimus) Regenbogenkaktus.	"	4.—	"	10.—
procumbens	"	1.—	"	3.—
Salm-Dyckianus	"	2.—	"	3.—
stramineus Importstücke a Kopf	"	3.—	"	4.—
stramineus major	"			

Echinopsis - See-Igelkaktus.*Amurikan*

x aurea Sämlinge		—		
campylacantha I	"	6.—	"	25.—
x deminuta	"	2.—	"	4.—
oxygona	"	0,50	"	6.—
Knebel'sche Hybriden, als junge 2 bis 3 jähr. Sämlinge schon blühend, haben keine Neigung zum Kindlansetzen	"	2.—	"	3.—
apiculata				
Huertii				
x oxygona aurea, gelbfleischig	"	5.—	"	6.—
paraguayensis in Varietäten, diese in Originalpfl. 1926 von mir aus Paraguay vom Paranafluss impor- tierte Echinopsen sind herrliche, grossblumige Arten in rosa, weiss, die Pflanzen sind noch nicht näher bestimmt, Original-Ableger davon	"	1.—	"	3.—
Pudantii (echt)	"	1.—	"	5.—
rhodotricha	"	3.—	"	6.—
Schickendantzii (Trichocereus)	"	1.—	"	2.—
x tubiflora aurea, gelbfleischig	"	6.—	"	8.—
tucumanense (Fric) I	"	4.—	"	6.—
die besten Sorten untereinander gekreuzt S	"	1.—	"	2.—

Mamillaria - Warzenkaktus.*Amurikan*

x Boccasana S	"	1.50	"	3.—
" I erwartet	"			
bicolor I	"	3.—	"	6.—
bumama S	"	1.50	"	
candida á Kopf I in neuen Varietäten	"	3.—	"	6.—
x " rosea I	"	3.—	"	8.—
carnea	"	5.—	"	8.—
centricirrha	"	2.—	"	8.—
Celsiana var. potosina	"	4.—	"	10.—
x chionocephala in versch. Varietäten S	"	0.75	"	1.50
x chiapensis	"	2.—	"	3.—
comidea	"	3.—	"	6.—
cornifera I	"	6.—	"	10.—
crucigera erwartet	"			
decipiens	"	1.—	"	2.—
clavata erwartet	"			
elegans	"	3.—	"	6.—
erecta erwartet	"			
elongata Gruppen	"	3.—	"	6.—
" stella aurata	"			
" rufo cracera	"			
" minima, neu, selten.	"	2.—	"	3.—
Emundtsiana	"			
erythrosperma	"	1.50	"	3.50
gracilis	"	0.25	"	1.—
" var. pulchella	"	0.50	"	1.50
x glochidiata	"	1.—	"	3.—
Gülsowiana	"			

M a m i l l a r i a - Warzenkaktus.

leona		Mk.	3.---	bis	
" Gruppen von		"	5.---	"	12.---
Hahniana		"	6.---	"	12.---
longimama		"	0.75	"	3.---
" gigantithele		"	0.75	"	3.---
" globosa		"	1.---	"	3.---
" Ludwigii		"	1.50	"	3.---
" melaleuca		"	2.---	"	3.---
" uberiformis		"	1.---	"	3.---
lenta					
compressa		"	4.---	"	6.---
Herrerai		"	4.---	"	7.---
Hidalgensis					
Karwinskiana					
macrothele					
melanocantha					
meiacantha I		"	5.---	"	8.---
" S		"	1.---	"	2.---
micromeris einzeln und in Gruppen àKopf		"	2.---	"	3.---
je nach Stärke.					
mutabilis, extra starke		"	10.---	"	20.---
Octaviana (pseudoperbella)		"	4.---	"	6.---
Palmeri		"	4.---	"	8.---
Parkinsonii S		"	1.---	"	2.---
" I		"	4.---	"	8.---
perbella		"	4.---	"	7.---
plumosa àKopf		"	1.50	"	3.---
" in Gruppen		"	10.---	"	
pusilla		"	0.50	"	2.---
" texana		"	0.50	"	2.---
rhodantha Pfeifferi		"	6.---	"	8.---
spinosissima sanguinea I		"	6.---	"	8.---
supertexta "		"	1.---	"	
rhodantha S		"	1.50	"	
Wildiana		"	0.75	"	2.---

M e l o k a k t u s - Melonenkaktus.

caesius aus Venezuela, wächst dort auf dürrem gesteinigen Geröll. Sämlinge im Sommer 1930.

O p u n t i a - Feigenkaktus.

acanthocarpa		"	2.---	"	4.---
aoracantha		"	3.---	"	6.---
x basilaris		"	2.---	"	3.---
x " minor		"	1.---	"	3.---
" cordata in Veredlungen		"	3.---	"	5.---
x Bernardino		"	2.---	"	3.---
Bergeriana		"	3.---	"	6.---
x Bigelowii		"	3.---	"	4.---
Boliviana		"	3.---	"	
brasiliensis		"	0.75	"	2.---
caracasana		"	2.---	"	
cylindrica		"	2.---	"	
diademada					
Eichlami					
figus indica		"	0.50	"	2.---
x Geissei		"	5.---	"	6.---
x Gosseliana		"	3.---	"	
Hickenii (Tephrokaktus Hickenii)		"	2.50	"	5.---
Haagenana					
Hildemanni					
inbricata		"	1.---	"	6.---
inermis, die stachellose		"	1.---	"	3.---
leptocaulis		"	0.75	"	3.---
leucotricha		"	1.---	"	3.---
microdasys		"	1.---	"	2.---
" rufida		"	3.---	"	
x " monstrosa veredelt		"	4.---	"	6.---

O p u n t i a - Feigenkaktus.

monacantha	Mr. 0.50 bis	3.—
ovata		
papyracantha		
Pentlandii	" 3.—	
x puperula	" 1.—	" 2.—
Quinillio		
x rupestris (ruberrima) fast schwarzrote Glieder		
Veredlung	" 4.—	" 6.—
Rafinesquiana, vollständig winterhart	" 1.50	" 3.—
rhodantha (winterhart)	" 1.50	" 3.—
Salmiana	" 0.75	" 1.50
x senilis	" 1.50	" 5.—
sulphurea	" 1.—	" 3.—
Spegazzini	" 3.—	" 5.—
tunicata	" 2.—	" 4.—
x variegata	" 1.—	" 3.—
vestita	" 0.50	" 1.—
verschiedene Varietäten aus Mexiko		
" " " "		
grosse importierte Pflanzen	" 10.—	" 15.—

P i l o c e r e u s - Haarsäulenkaktus. *Amur*

albispinus	" 1.50	" 2.50
Brünowii		
chrysacanthus I	" 6.—	" 10.—
chrysomallus		
cometes		
exsérens, Sämlinge	" 1.50	" 2.50
x erythrocephalus	" 10.—	
x Hermentianus	" 5.—	" 10.—
x Houletti		
Houletti S	" 5.—	" 10.—
x niger	" 4.—	" 6.—
x Satorii	" 5.—	
x Strausii		

P f e i f f e r e. *Amur*

cereiformis	" 1.—	" 3.—
-------------	-------	-------

R h i p s a l i s - Binsenkaktus. *Amur*

Gärtneri (s. Epiphyllum Nr. 26)		
Makoyanum (s. Epiphyllum Nr. 25)	" 1.50	" 5.—
cassysa	" 3.—	" 5.—
grandiflora	" 1.50	" 5.—
pachyptera	" 1.50	" 5.—
paradoxa	" 1.50	" 5.—
Regnelli	" 3.—	" 5.—
rosea	" 1.50	" 5.—
Saglioni	" 1.50	" 5.—
salicornioides	" 1.50	" 5.—

C r i s t a t f o r m e n.

x Cereus flagelliformis f. cristata	" 20.—	
" peruvianus cristata (noch nicht abgebbar)	" 3.—	" 10.—
" " monstrosa (sog. Felsenkaktus)		
wurzelecht u. veredelt	" 1.50	" 10.—
" peruvianus	" 3.—	" 10.—
" Pitahaya monstrosa	" 4.—	" 8.—
" macrogonus "	" 5.—	" 10.—
x " Strausii f. cristata	" 10.—	
" niger f. cristata	" 5.—	" 10.—
Echinokaktus acutissimus f. cristata	" 5.—	" 8.—
" concinnus f. cristata	" 6.—	" 10.—
" gibbosus nobilis f. cristata	" 6.—	" 10.—
" microspermus macrancistrus f. cristata	" 5.—	" 8.—
" minusculus f. cristata	" 6.—	" 10.—
" mamulosus f. cristata	" 6.—	" 10.—
" scopa candida f. cristata	" 5.—	" 8.—
Echinocereus dasyacanthus f. cristata	" 5.—	" 8.—
" Ehrenbergi f. cristata	" 5.—	" 8.—
enneacanthus f. cristata		

Cristat formen.

Echinocereus cinerascens f. cristata	Mk.	5.--	bis	8.--
" pectinatus caespitosus f. cristata	Mk.	5.--	"	15.--
" pectinatus rigidissimus f. cristata (Knebel) lilafarben, neu, noch nicht abgebar.				
Echinopsis Eyriesi f. cristata	"	5.--	"	10.--
" multiplex f. cristata	"	5.--	"	10.--
" gemata	"	5.--	"	15.--
" Pudanti (echt) f. cristata	"	5.--	"	10.--
x Echeveria agavoides f. cristata	"	3.--	"	6.--
x " secunda glauca f. cristata	"	3.--	"	6.--
Mamillaria bicolor f. cristata	"	6.--	"	8.--
x " Boccasaba f. cristata	"	6.--	"	8.--
" centricirrha f. cristata	"	5.--	"	6.--
x " Karwinskiana	"	6.--	"	10.--
x " micromeris f. cristata	"	10.--	"	20.--
" sulphurea (Odieri) f. cristata	"	6.--	"	10.--
" Wildii f. cristata	"	5.--	"	6.--
Opuntia Bernardina f. cristata	"	3.--	"	5.--
" clavarioides f. cristata	"	4.--	"	10.--
" cylindrica	"	4.--	"	10.--
" microdasys monstruosus	"	4.--	"	6.--
Sempervivum tabulaeforme f. cristata	"	5.--		

.....
Sukkulenten!

Agaven.

americana	"	1.50	"	2.--
" marginata, gelb gestreifte	"	2.50	"	8.--
ingens var. picta	"	2.50	"	5.--
" " " Schaupflanzen	"	75.--		
filifera Sämlinge	"	1.50		
macrantha	"	1.50		
Victoria - Reginae Sämlinge	"	1.50		
" " Originale	"	4.--	"	6.--

Aloe.

attenuata	"	1.--	"	2.--
Begunii	"	2.--	"	5.--
ciliaris	"	0.50	"	1.--
Davyana	"	0.75		
ferox	"	1.--		
nitriiformis	"	1.50		
striata hybrida	"	1.--	"	2.--
transvalensis	"	1.--	"	2.--
variegata	"	1.50	"	5.--

Anacampseros.

densifolia	"	1.50		
rufescens	"	1.50		
telephiastrum				

Bryophyllum.

crenatum	"	0.60	"	1.--
----------	---	------	---	------

Cotyledon.

macrantha	"	1.50		
orbiculare	"	1.--	"	3.--
orbiculata	"			
undulata	"	2.50	"	3.50

Crassula.

cordata	"	0.75		
lactea	"	0.50	"	1.--
lycopodioides	"	0.50	"	1.--
falcata (Rochea falcata)	"	2.--	"	5.--
Justus Corderoy	"	1.50		
portulacaeae	"	0.75	"	1.50
pseudolycopodioides	"	0.50	"	1.--
rubicunda	"	1.--	"	2.--

X Dyckia.

rariflora *Amurikan*
Urbinia Purpusi

Mk. 1.50
" 1.50

Euphorbia.

x antiquorum
caput Medusae
x echinus
globosa
x Grandicornis
x mamillaris
x ornithophus
obesa
meloformis
x resinifera
x splendens

" 1.— bis 3.—
" 5.—
" 1.— " 3.—
" 1.50 " 2.50
" 5.—
" 2.— " 3.—
" 2.— " 3.—
" "
" 2.— " 3.—
" 1.— " 3.—

Echeveria. *Amurikan*

agavoides
Desmetiana
Hookerii (Diostemon)
x leucotricha
longifolia
maculata
metallica
x pulvinata
secunda glauca
scapiphylla

" 1.— " 3.—
" 1.— " 2.—
" 0.50 " 1.—
" 3.— " 6.—
" 1.50-3.—
" 0.50 " 1.50
" 0.50 " 3.—
" 3.— " 6.—
" 0.50 " "
" 0.50 " 2.—

Gasteria.

acinacifolia
x nigrigans
x prolifera
x verrucosa

" 1.50
" 2.— " 5.—
" 1.50 " 3.—
" 1.50 " 3.—

Haworthia.

cymbiformis
x margiritifera
x setosa
dentata
Wiscosa

" 1.50 " 3.—
" 5.—
" 1.50 " 3.—

Kleinia.

articulata
canescens
repens

" 0.50 " 0.75
" 0.50 " 0.75

Mesembrianthemum - Arten.

x bifidum (Chyeiridopsis bifida)
Cooperii
blandum
curvifolium
echinatum (Delosperma echinata)
emarginatum
flavum (Conophytum flavum) à Kopf
aurantiatum
aloides
densum
Hockeri
lineolatum
Lithops Liesliei
x pseudotruncatellum (Lithops pseudotruncat.)
x rhomboideum (Rhomphylum rhomb.
rupicola (Ruschia)
x tigrinum (Faucaria tigrina)

" 3.— " 4.—
" 0.50 " 1.—
" 0.50 " 1.—
" 0.50 " 1.—
" 0.50 " 1.—
" 1.— " 2.—
" 1.50 " 3.—
" 1.— " 3.—
" 1.50 " 3.—
" 1.— " 2.—
" 1.50 " 2.50
" 1.50
" 1.— " 3.—
" 1.— " 2.—
" 2.— " 3.—

Peireskia. *Amurikan*

aculeata
anabola
Bleo
undulata (Beste für Unterlagen) à

" 0.75
" 1.50 " 3.—
" 0.75
" 1.50

<u>Pterokaktus.</u>				
	Kuntzei		Mk. 3.--	bis 5.-- X
<u>Sempervivum.</u>				
	arborescens atropurpureum	"	1.50	" 3.--
	" variegatum	"	1.50	" 3.--
	tabulaeforme	"	0.75	" 1.50
<u>Sedum.</u>				
	Sieboldii <i>Japan</i>	"	0.50	" 1.--
	Stahlii <i>maxima</i>	"	0.50	" 1.--
<u>Stephalia.</u>				
	europaea (Caralluma europaea)	"	1.--	" 2.--
x	gigantea (die grösste der Stapelien, da Blumen bis 30 - 35 cm Durchmesser bringend -echt à	"	5.--	" 10.--
	hirsuta	"	1.--	" 3.--
	variégate	"	0.75	" 3.--
	Monanthes hybrida	"	1.50	
<u>Selaginella.</u>				
	Uvardii (moosartig-sehr schön)	"	0.50	" 0.75 X
<u>Heurnia.</u>				
	transvaalensis, eigenartig schön	"	2.--	" 5.--
	granulata			
<u>Hoya.</u> <i>Antiphrasin in Lind-Ginn</i>				
x	carnosa (Asclepias-Wachsblume) schöne rankende Pflanze à	"	1.50	" 3.--
	Pieranthus comptus.			
<u>Tradescantia.</u> <i>Antiphrasin</i>				
	navicularis	"	1.50	" 1.--
	Purpusi, neu, herrliche leicht und rasch wachsende purpurviolett gefärbte Hängepflanze, unbewurzelte Stecklinge, schöne andere ältere" Sorten, unbew. Stecklinge	"	0.25 0.10	

Samen von Astrophyten u. Astrophyten-Kreuzungen.

		<u>1e Korn.</u>	
		Mk.	
	asterias	1.--	
M.	" V. capricorne	2.75	
M.	" V. potosinus grossblumig	2.50	
M.	" V. ornatus x. pot.	2.--	
	capricorne	1.50	
M.	" V. asterias	1.50	
M.	" V. myr.potos. x coah. Friç	2.50	
M.	" V. vierkant	1.50	
	x senilis m. Schuppen	1.50	
M.	" V. potosina	1.50	
M.	" V. myr. coah.	2.75	
	myriostigma vierkantig	1.50	
	" Tulensis	1.50	
	" potosinus	1.20	
	myr. potosinus V. ornatus	1.--	
M.	" " V. capricorne	1.50	
M.	" " " V. " dicht bestachelt	"	
M.	" " gr.blW. asterias	2.--	
M.	" " V. asterias	2.75	
M.	" " 4rippig V. capricorne	2.50	
M.	" 4kant V. ornatus	2.75	
	" coahuiliensis V. ornatus	2.50	
	" " V. capricorne	1.50	
	ornatus Imp.	"	
M.	" V. potosinus	2.75	
M.	" V. myr. coah.	2.50	
M.	" V. capricorne	2.50	
M.	" V. myr. potosinus	2.50	

Samenliste I10 Korn 100 Korn 1000 Korn.Arlocarpus.

furfuraceus Mk. 0.40 Mk. Mk.

Cereus.

argentinensis " 0.25 " 2.25 " 20.—

Cephalocereus.

senilis " 0.40 " 3.60 *

Echinokaktus.

Beguinii (erectr.) " 0.40

catafractus " 1.50

denudatus Anisitzii " 0.60 " 5.— " 35.—

electracanthus " 0.25 " 2.25 " 20.—

gibbosus caespitosus " 0.55 " 5.— " 44.—

" Grosstachlige Arten
Ferox, Schlumberger etc.

" 0.60 " 5.40 " 45.—

Grossei " 0.70 " 6.30 " 50.—

Grasoni " 0.30 " 2.70

heterochromus " 0.40 " 3.60

horizontalonius " 0.50

Knippelianus (Frailea) " 0.25 " 3.—

Kurtzianus " 0.40 " 3.60 " 32.—

ingens v. Palmeri " 0.10 " 0.90 " 8.—

lophothele brevispina " 0.55 " 5.— " 40.—

" longispina " 0.55 " 5.— " 40.—

microspermus macran. " 0.30 " 2.70 " 24.—

minusculus " 0.30 " 2.70 " 24.—

Mac Dowellii " 0.80 " 7.20 " 64.—

Ottonis multiflorus " 0.35 " 3.15 " 28.—

" v. paraguayensis " 0.40 " 3.60 " 32.—

Pampeanus " " " 8.—

pilosus " 0.10 " 0.90 " 8.—

pulcherrimus (Frailea) " 0.45

Sagllonis " 0.40 " 3.60 " 32.—

Sellowii " 0.30 " 2.70 " 24.—

Schummannianus " 0.70 " 6.30 " 56.—

Schickendantzii michoga " 0.50 " 4.50 " 40.—

tetracanthus " 0.30 " 2.70 " 24.—

Williamsi " 0.50

Echinocereus.

pectinatus rigidissimus " 0.30 " 2.70 " 24.—

stramineus " 0.20 " 1.80 " 16.—

Echinopsis.

paraguayensis " 0.30 " 2.70 " 25.—

Mamillaria.

plumosa " 0.50

meiacantha " 0.30 " 2.70 " 25.—

micromeris " 0.50 " 4.50

Cuntia.

microdasys " 0.30 " 2.70 " 24.—

Refinesquiana, winterhart " 0.15 " 1.35 " 12.—

Pilocereus.

chrysacanthus " 0.60 " 4.50

Palmeri " 4.— " 36.—

Phyllokaktus

Knebel'sche Hybriden " 0.30 " 2.50 " 20.—

Epiphyllen, Kreuzungen in allen
Sorten " 0.50 " 4.— " 30.—

Epiphyllien.

Carmin

X

Epiphyllum truncatum S.-D. meist auf Peireskia veredelt je nach Stärke von Mk. 2.--, 3.--, 4.--, bis 10.--

Violett bis weissviolett.

- Nr. 1 Violaceum prachtv. Blüte, dankbar, mittelfrüh. Altensteini-Rasse wie 27.
- 2 " album, prachtvolle Blüte. Oktober/November, Altensteini-Rasse, carmin.
- 3 " grandiflorum, Oktober, Altensteini-Rasse, innen weiss.
- 4 " superbum, November, reichblühend.
- 6 Dr. Slevski, Dezember/Januar. Grundfarbe weiss, aussen carmin.
- 7 Mr. E. Andrée, November/Dezember.
- 8 Superbum, Dezember, rot, Blumenblätter ganz zurückgeschlagen.
- 9 Madame Fournier, November.
- 10 Le Vesuv, ist die beste und dankbarste Epiphyllie, blüht zu Weihnachten und hat kräftigen Wuchs.
Wurzelechte von Nr. 10 von Mk. o. 75 bis Mk. 3.--.

Karmin bis weinrot.

- 11 Altensteini, Oktober/November, alte bekannte Sorte.
- 12 Roseum amabile, November.
- 13 Spectabile carmineum, November.
- 14 Salmoneum, Dezember, rot, reichblühend, carminrot.
- 15 Magnificum, Dezember, sehr schöne Blume, dunkelcarminrot.
- 16 Fournier (Mr.) November.
- 17 Meteor, Oktober/November, dankbar und gut blühend.
- 18 President Grevy, November, grossblumig, gedrunken wachsend.
- 19 Mme. E. Andrée, Dezember/Januar.

Lachsfarbig.

- 5 Madame Alfasse, Dezember/Januar, ziegelrot.
- 20 Mons. Chatenaz, Dezember/Januar.
- 21 Madlein, Dezember, reichblühend.
- 22 Mr. Belle, schöne Blüte.

Ziegelrot bis feurigrot.

- 23 Harrisoni, Oktober, sehr schöne Blüte. (Dezember)
- 24 Salmoneum flavum, Oktober reichblühend, rot innen etwas heller Dez.

Verschiedene.

- 27 Truncatum hybr. rubrum, carmin, weisse Röhre u. Schlund, starkwüchsig.
- 28 Delicatum, November/Dezember, fast weiss blühend, aufgeblüht zart carminrosa.
- 29 Deutsche Kaiserin, November/Dezember, rosa.
- 30 Altensteini multiflorum, November/Dezember, carmin und weinrot.
- 31 Ruckerianum Bridgesii, November/Dezember, lachsfarben.
- 32 Altensteini violaceum roseum,
- 33 " " " superbum, carmin/ November.
Scharlachrote Frühjahrsblüher.

- 25 Epiphyllopsis (Berger) Makoyanum, März bis Mai, in der Blüte gleich
- 26 " " Gärtneri, April/Mai. (Beide gute Blüher zu Ostern.)

X

Scheint überhaupt eine Sorte zu sein - da sich die charakteristischen Borsten von 26 auch auf den Pflanzen von 25 entwickelt. Nr. 25 u. 26 sind keine Epiphyllien, sondern werden jetzt zu Epiphyllopsis gerechnet

Rhipsalidopsis Br. u. R. rosea, rosablühend - zu Ostern.
Veredlungen Mk. 2.-- bis 6.--

Epiphyllanthus (Berger)
obtusangulus, selten, opuntienähnliche Glieder, an deren Spitzen die Blumen in einer Form zwischen Epiphyllum u. Cereus stehen.
Veredlungen Mk. 4.-- bis 8.--

Dahlienliste

Edeldahlien.

Abendstimmung, sammtig, schwarzpurpur.
 Blaustumpf, tiefviolett.
 Correct, dunkelbraun, feinstielig.
 Die Deutsche, rosa.
 Dr. Eckener, lachsorange u. dunkl. Mitte.
 Gärtners Freude, dunkellila.
 Hubertus, seidig-blutrot.
 Hohes Licht, lachsterrakottefarbig.
 Maud, zartfliederfarben.
 Richard Wagner, goldgelb u. Terrakotte.
 Blumentrauer, erdbeerfarbe.
 Schwarzwaldmädel, gelb u. rosa.
 Rheinischer Frohsinn, weiss u. carminrosa.
 Sachsen, lachsrosa.
 Sachsenkrone, cattleynrosa.
 Samariterin, reinweiss.
 Thuringia, leuchtend orangerot,
 Breslau, pflaumenfarbig.
 Peter Rosseger.
 Demokrat, nankinggelb.

Halbkrausen-Dahlien.

Kätchen vom Schwarzwaldthal, carminrot.
getupft.
 Mad. Poitier, bläulichviolett.
 Diadem, rosacarmin.
 Leuchtenburg, dunkelscharlach.
 Memutt, rot, gelbweisse Krause.

Pompon-Dahlien.

Arthur West, erdbeerröt.
 Chamoisröschen, chamois.
 Deegens kl. weisse, reinweiss.
 Hulot, dunkelrot.
 Meteor.
 Fashion, goldorange.
 F. S. Yonge, lachsorange.
 Goldhähnchen, schwefelgelb.
 Gretchen Heine, weissgrundig, carmin
 abschattiert.
 Janet, hellachsfarben.
 Jonkher van Citters, altgold u. orange.
 Spitzen.
 Perle rose, zartrosa geröhrt.
 Tage, ziegelrot.
 Perlhuhn.
 Zarte von Carow, zartrosalila,

Riesen-Edeldahlien.

Vaterland, helles citronengelb.
 orangerote Spitzen.
 Wodan, orangerot u. altgoldner Mitte.
 Weldfrieden, weiss.

Seerosen-Dahlien.

Aureola, bernsteingolden.
 Demut, lachsrosa.

Hybrid-Dahlien.

Carl Bergmann, zartrosa.
 Ehrliche Arbeit, indischrot, mittel-
 gelblich.
 Hochsai, brennend glutrot.
 Glut, scharlachrot, orangegelb ge-
 tuscht.
 Marlitt, glänzend seidenartig, lila.
 Schneeberg, riesige Blume, reinweiss.
 Partenkirchen, goldig, orangerot.
 Rich. Krauss, dunkel salmrosa u. rosa
 carminen Hauch.
 Sonne im Herzen, zinnoberscharlach
 mit goldiger Mitte.
 Gartenschönheit, bläulich, dunkelcar-
 moisin.
 Mevr. Wurfbein, dunkelvioletttrot.
 Intermezzo, chamois mit lila Hauch.
 Germania.
 Murillo, salmrosa.
 Lockvogel.
 Erwachen, zart fliederlila.
 Wilhelm Tell, orange, Mitte gelblich.
 Mars, lilarosa.
 Sonne von Erlau, riesige gelbe Blume.
 Sieg, amarantrot.
 Marlitt, reinlila.

Einfache-Dahlien.

Danebrog.
 Lucifer, eine neue Form mit nach aus-
 sen nach innen gedrehten Blumenblät-
 tern: scharlachrote Blumen u. schwärz-
 lich bronzefarb. Laubwerk.
 Annemarie Langer, dunkelrot.
 Helene Knebel, amarantrot, ganz lang-
 stielige prächtige Georgine.

Ich züchte alljährlich bedeutende Men-
 gen dieser Dahlien zum Blumenschnitt und gebe von obigen Sorten nach meiner
 Wahl im zeitigen Frühjahr starke geteilte Landknollen ab a Stück Mk. 0.50,
 100 Stück Mk. 35.—. Nach Wahl des Bestellers 20 % Aufschlag.

Cyperium argenteum, Pampasgras, starke mehrjährige Pflanzen in grossen
 Töpfen a Stück Mk. 3.—

Veilchenpflanzen. Königin Charlotte, dunkelblau, Jungpfl. im Sommer
 100 St. Mk. 10.—
 Im Frühjahr abgeblühte starke Büsche, billiges Material als Robatten-
 einfassung 100 St. Mk. 10.—
 Schwabenhädelchen, dunkelblau a St. Mk. 0.15 100 " " 10.—
 Zariza, neu, rosa, junge Pflanzen im Frühjahr a St. Mk. 0.50.
 Das Charlotte-Veilchen blüht ausser im Frühjahr von Anfang August ab bis
 zum Eintritt des Frostes.

K n e b e l ' s c h e P h y l l o k a k t u s - H y b r i d e n .

Die nachstehend angebotenen Sorten sind sämtlich aus Samen eigener Kreuzung erzogen. Wieweit solche den Sorten älteren Züchter ähnlich sind, entgeht zurzeit meiner Kenntnis. Um die Menge der bereits existierenden Namen nicht noch zu vergrössern, führe ich meine Phyllos bis auf einige wenige nur unter Nummern. Es werden nur vollsaftige, frischgrüne Pflanzen geliefert. (Petalen = innere Blumenblätter - Sepalen = äussere Blumenblätter.

.....

- | | |
|----------------------------|---|
| Nr. 1 x Frau Selma Knebel, | hängender Wuchs, daher möglichst als Ampel zu kultivieren. Weisse Innenblätter (Petalen) sehr breit, äussere Blumenblätter (Sepalen) gelblich. |
| 2 x Paula Knebel, | Sepalen dunkelamarantrot, Petalen violett-karmin mit helleren Rändern. |
| 6 Martha Knebel, | Blume fleischfarbig rosa. |
| 7 x Albert Döbel, | Petalen feurig blutrot mit etwas Karmin im Centrum, breite Petalen. |
| Frau
13 Martha Söllner, | Petalen hellkarmin, Sepalen mit gelblichen Ton. Bringt auch Blumen von reiner Lachsfarbe oder lachsoranger mitunter, seltener auch gestreifte Blumen. |
| 11 Frau Gretchen Steudte, | grosse cremeweisse Blume mit blassrötlichgelben Deckblättern. Zweige gerollt - locker aufzubinden, sehr zu empfehlen. |
| 16 x Ernst Seyderhelm, | riesige grosse offene Blume von lachsorangerer Farbe. |
| 17 Oberst P.M. Kühnrich, | Blume sternförmig, mit schmalen Blumenblättern, welche aussen lachsoranger mit dunkleren Mittelstreifen innen mit karmin- und orangefarbenen Blättern blühen. |
| 18 x Draga Friçova, | lilarosa, treibt wenig aber sehr gedrun-gen wachsende Zweige. |
| 23 xxx Stern von Erlau, | eine ganz riesige Blume, mit leuchtend orangeroten Sep., die Pet. ebenso aber karmin gerandet; prachtvoll. Vorläufig nicht abgebar. |
| 29 x Oswald Knebel jr., | hellkarmin mit orange schattiert, mittelstreifen dunkler, grossblumig. |
| 30 | Deckschuppen rötlichgrün, Sepalen blasscitronengelb, Petalen ganz blassgelb, Abends stark duftend, Blume lange haltend, hoher Wuchs der Zweige. |
| 44 | Sepalen grünlichgelb, Petalen crème, offene Blume - reichblühend. |
| 46 Hermann Röstel, | Sep. blassgelb, Petalen weiss u. breit, ganz aussergewöhnlich starkwüchsig in Bezug auf Länge, Breite und Stärke der Zweige. |
| 52 | hellkarnariengelb. |
| 54 | orangerot mit violettem Schein. |
| 59 | orangerote Petalen mit karminen Rändern glockenförmige Blume. |

- Nr. 60 xxx Frau Liberta Knebel, Pet. lilakarmin, nach dem Rande in hell-
lila verlaufend, Sep. blutrot-orangefarben,
ner Mittelstreifen. Blume sternförmig,
eigenartig schön. Vorläufig nicht abgebar.
- 61 xx Reichsbahninspek- Deckblätter rötlich, Sep. tiefgelb, Pet.
tor Albert Knebel, weiss, lockere, spitzblättrige, trichter-
förmige Blume. Bisher tiefstes Gelb in die-
ser Blütenform.
- 62 dunkelamarant mit viel violettroten
Schein.
- 63 Pet. crème weiss, Sep. citronengelb, stark
duftend. Offene Blumenform, mittelgrosse
Blume.
- 64 x Pet. dunkelkarmin mit orangefarbenen
Mittelstreifen, Sep. blutrot, breite, gross-
blumige Form.
- 65 xx Andenken an Pet. weiss mit leichten meergrünen Schim-
Otto Schmidt, mer, Sep. hellcitronengelb.
- 66 Friedr. Boedecker, Pet. brennend scharlachrot etwas violett
angelaufen, sehr grossblumig.
- 68 x tief amarantrot mit violettem Schein und
dunkelorangefarbenen Mittelstreifen extr.
- 70 Pet. blutrot, Sep. bläulichrosenrot (in
der Farbe des Schlangenkaktus).
- 71 Pet. weiss, Sep. citronengelb, innen etwas
crème, Zweige verästeln sich leicht.
- 72 langzweigige Form, aber kleinblumiger wie 1.
- 73 seidenartig karminrosa, mit dunkleren Rän-
dern (mit einem eigenartigen gelblichen
Schein.
- 74 Pet. gelblich weiss, Sep. dunkelgelb, Deck-
blätter braunrot, stark duftend.
- 75 xx Gertrud Knebel, amarantblutrot und karminfarb. Mittelstrei-
fen, nach dem Rande der Blumenblätter
ganz ins Helle übergehend.
- 77 Andenken an Bahnmeister Pet. crème mit dunkelgelben Spitzen, Sep.
Oswald Knebel, goldgelb. Deckblätter rotbraun, Blume
glockenförmig. Bisher meine tiefste gelbe
in dieser Form.
- 80 x Hans Rehm Pet. blassorange, Mittelstreifen dunkler,
Rand karmin, grosse Glockenform.
- 81 xx Walther Haage jr., Pet. feurig karmin mit feurig orangefar-
benen Mittelstreifen. Sep. feurig orange
extra.
- 82 xx A.V. Friç, blutrote Riesenblume mit orange Mittelstrei-
fen und lila gerandet, Sep. orangerot mit
dunkleren Mittelstreifen.
- 100 Ackermanni, bekannte alte Sorte. Stammart, scharlach-
rot.

Die folgenden Sorten stammen von anderen Züchtern und kann Garantie für Echtheit nicht übernommen werden.

Nr. 101 Adolf Serner,	Pet. rahmweiss, Sep. altgold.
102 xx, Landschaftsmaler Serner,	riesige Blume, weiss, Sep. altgold stark duftend.
103 xx Hohenzollern,	karminrosa, röhrenf. Blüte, tagelang blühend, straffer Wuchs.
104 xx Ms. Jolibois,	Pet. reinviolett, Sep. dunkelrot.
105 Blanc extra,	weiss.
106 Brillant.	
108 Carlowitzii, xxx, zurzeit noch	nicht abgebbar, die Blüte noch nicht bekannt.
109 Cooperi,	gelblichweiss.
110 crenatus-amaranthus,	violettrot.
111 Colmariensis,	rotblühend.
112 Deutsche Kaiserin,	rosa.
113	rosablühend, kleine Blume.
115 Eros.	
118 Fasan, x	tiefamarant mit karminen Rändern.
119 Frau Anna Rettig,	gelbblühend.
120 Fred Schlumberger,	lilapurpur.
121 Frieda Weingart,	orangerot, violett gerandet.
123 x Rosette,	klares tiefrosa.
124 x Gräfin Keller,	tiefrosa (karminrosa)
125 Grand soleil,	scharlachorange, kleinblumiger.
126 Gravosa.	
129 Heimdal,	gelblich weiss, aussen bronze.
130 Helene.	
131 Joseph de Laet,	rot u. violett.
135 Kampmanni,	purpurcarmoisus.
136 Kermesinus magnus.	
140 Luna.	
141 Livingstone,	ganz violettrot.
143 Loebneri,	
144 Lewrana.	
150 Mad. Edm. Andréé.	
151 Eduard Andréé.	
152 Marie van Horde.	
154 xx Pfau.	

- | | |
|----------------------------------|--|
| Nr. 155 Pfersdorffii, | gelblichweiss. |
| 157 Phönix, | Blumenform wie 161 aber kleiner
mehr orangerot und wenig karmin. |
| 158 Sämling v. Dr. v. Poellnitz, | lange weisse Blume (Cooperi ?)
Frucht grün mit blattartigen langen
roten Schuppen und feiner weisser
Behaarung. |
| 160 Rothers Sämling, | Blume weiss, extra starkwüchsig. |
| 161 speciosus x amecaensis. | |
| 162 speciosus x Pfersdorffii, | prachtvolle violettecarmine Cereus
Blüte. |
| 163 Tettaui. | |
| 165 Triomphe de Anthieux. | |
| 171 Magnolia. | |
| 172 anguliger, | mit sägezahnartigen Blatträndern. |
| 173 Globule orange, | grossblumig orangefarben. |
| 174 Hauffei. | |

.....

Die Preise verstehen sich für gesunde vollaftige Pflanzen, unbewurzelte Stecklinge a Stück Mk. 0.75, gutbewurzelte Jungpflanzen Mk. 1.50 b 2.50 a Stück.

Die mit x bezeichneten Sorten kosten 50% und die mit xx bezeichneten Sorten 100% Aufschlag auf den jeweiligen Wert der Pflanze.

Unbewurzelte Stecklinge im Februar oder ab August.

Von vorstehenden Sorten kreuze ich jährlich mit besonderer Sorgfalt die schönsten Arten und gebe den erzielten Samen ab: 100 Korn Mk. 2.50, 1000 Korn Mk. 15.--. Grössere Posten Preise brieflich.

Die falsche - irreführende Farbenbezeichnung blau führe ich nicht, da die in den Phylloblumen enthaltenen Töne kein "Blau" im wirklichen Sinne sind - sondern Tönungen von violett, carmin, lila etc. Reines Blau vom Himmelblau als Grundlage ausgehend - existiert, unter den Phyllos (und sämtlichen Kakteen) nicht.

- 6 Aloe Trausdalensis 1. -
 " attenuata Lassen
 12 Lithops Lesleyi (Doppeltöpfe) 1.50
 6 Mesem. biflorum 1.50
 2 Conophytum flavum 3. -
 2 " " 4. -
 2 " " 5. -
 2 Lithops pseudotriline 1.50
 2 " " 2. -
 2 " " 2.50

1 Suph. Rehmii 10. -

3 Hebelinge Mesemb. curviflorum

6. -

18. -

9. -

6. -

8. -

10. -

3. -

4. -

5. -

69. -

Bestellung für
Kurt Kuebel

15/4.31.

Herrn Carlos Faust, Barcelona, Salmeron 239 - Spanien.

Sehr geehrter Herr Faust!

Ich danke für Ihr Aufmerksammachen, die 6 Aloe sind tatsächlich vergessen worden zu notieren und wollen Sie mir pro Stück Mk.1.- gutschreiben.

In letzter Zeit sind prachtvolle Lithops pseudotr. Mundtii, Originale, in Stücken von 1-5 Köpfen, meist mit Samenanlagen, welche sich anscheinend noch sehr gut ausbilden, angekommen. Sollten Sie davon noch benötigen, so gebe ich Ihnen ganz gern solche pro Kopf mit 80 Pfg ab - 10 Köpfe Mk.7.50.

Meine Phyllos blühen jetzt prachtvoll und sollte es mich freuen, wenn Sie auch davon Gebrauch machen könnten.

Hochachtungsvoll

C u r t K n e b e l .

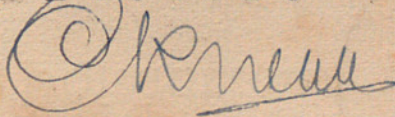

Erlau, den 27.Mai 1931.

CN 5

Curt Knebel

Erlau i. Sa.

Amtshauptm. Rochlitz
Fernruf Mittweida 352

Schnittblumen- und
Kakteenkulturen



Postkarte



Herrn

Carlos Faust,

Salmeron 239,

Barcelona -

Spanien.

12

GARTENBAUBETRIEB - KAKTEENKULTUREN

CURT KNEBEL

ERLAU I. SA.

Bankkonten: Landwirtschaftsbank Erlau (deren Postscheckkonto Nr. 15633 Leipzig) - Bank für Mittelsachsen A.-G. Mittweida (deren Postscheckkonto Nr. 858 Leipzig) - Mein Postscheckkonto Nr. 22 196 Leipzig - Fernruf Mittweida Nr. 352 - Post- und Bahnstation Erlau i. Sa.

ERLAU, den 8. April 1931.
Amtsh. Rochlitz

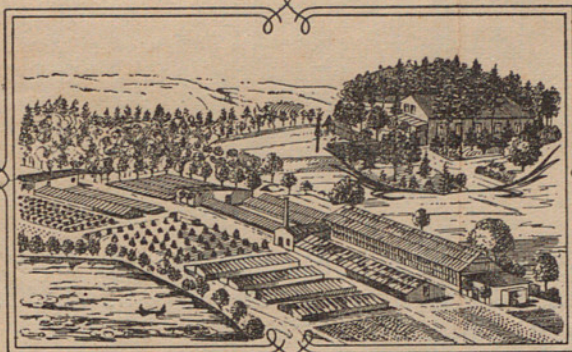

„Gesamt-Fläche 45 ha“

Herrn

Carl Faust,
Salmeron 239,

Barcelona - Spanien.

Von den gewünschten Pflanzen kann ich Ihnen liefern:

Aloe Transvalensis à Mk.1.— von aus Capstadt importierten Samen stammend. Aloe attenuata aus italienischem Samen stammend ist nicht unterschiedlich, wenigstens bei jüngeren Pflanzen; ich vermute daher, daß Letztere nicht echt ist, wie so manche Sämereien von Sukkulente und Kakteen aus Italien nicht stammen.

Von Euphorbien habe ich zur Zeit nur Echinus verfügbar in Exemplaren von Mk.3.— bis 10.—.

Heurnia Transvalensis erwarte ich.

Lithops Lisliei sind schon vor einigen Wochen in kräftigen Köpfen eingetroffen und kostet à Kopf Mk.1.—, Doppelkopf Mk.1.50.

Mesembr. bifidum kräftige mehrteilige Pflanzen à Mk.1.50 curviflorum ist nur in jungen Stecklingen zur Zeit vorrätig.

Conophytum flavum Mk.3.— bis 5.—.

Mesembr. rupicola ist mir leider diesen Winter durch die Unvorsichtigkeit eines Angestellten vernichtet worden, was für mich sehr schmerzlich ist, da ich sie so leicht nicht wieder von anderer Seite werde ersetzen können und aus dem afrikanischen Samen war vor Jahren ein einziges Pflänzchen aufgegangen was von Dr. Schwantes als *Rochia rupicola* festgestellt wurde.

Lithops pseudotruncatellum kräftige Pflanzen von Mk.1.50 bis 2.50.

var. Minuti

Betreffs der Pflanzengröße bemerke ich, daß erstens die Preise für Kakteen in Deutschland in Anbetracht der Geschäftslage sehr niedrig sind und daß auch die Pflanzen trotzdem so kräftig sind, daß, wenn sie in Ihr Klima kommen, sich in diesem Sommer noch zu verhältnismäßig starken Pflanzen entwickeln können.

(Bitte wenden!)

Ich lasse Ihnen gleichzeitig nochmals meine Liste zugehen und empfehle Ihnen besonders auch meine Spezialität Phyllokakteen, die Ihnen sicherlich mit ihren herrlichen Blüten auch Freude machen müsten.

Bitte mir noch mitzuteilen, welche Versandart Sie wünschen, ob mit oder ohne Töpfe, Letzteres dürfte wohl das Richtigere sein. Falls besondere Vorschriften nötig sind, bitte auch dies mitzuteilen. Meine Gärtnerei steht unter Staatskontrolle betreffs Reblaus und dürften somit Versand-schwierigkeiten nicht entstehen.

Falls ich die anderen Euphorbien noch erhalten kann, würde ich sie selbstverständlich gern liefern.

Hochachtungsvoll
Curt Knebel

GARTENBAUBETRIEB - KAKTEENKULTUREN

CURT KNEBEL

ERLAU I. SA.

Bankkonten: Landwirtschaftsbank Erlau (deren Postscheckkonto Nr. 15633 Leipzig) - Bank für Mittelsachsen A.-G. Mittweida (deren Postscheckkonto Nr. 858 Leipzig) - Mein Postscheckkonto Nr. 22196 Leipzig - Fernruf Mittweida Nr. 352 - Post- und Bahnstation Erlau i. Sa.

ERLAU, den 25. April 1931.
Amtsh. Rochlitz

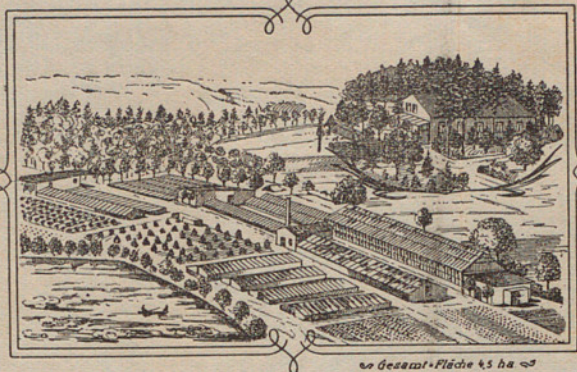

Gesamt-Fläche 45 ha

Herrn

Carlos Faust,
Salmeron 239,

Barcelona

=====
Spanien.

Ich beehre mich, Ihnen mitzuteilen, daß ich gestern die bestellten Pflanzen, soweit mir es möglich war, per Postkiste an die vorgeschriebene Adresse gesandt habe.

Mehr konnte ich von *Conophytum flavum* nicht abgeben, da es mein ganzer Vorrat noch war und auf absehbare Zeit keine wieder hereinbekommen kann. Ich habe dieselben durch Privathand von drüben erhalten.

Ebenso ist der Samen von *Aloe Transvalensis* mir durch die Hand eines Kakteenliebhabers aus dem größten botanischen Garten in Kapland übermittelt worden. Ob derselbe ebenfalls Kreuzungen darstellt, ob *Aloe* überhaupt reinblütige konstante Pflanzen sind oder von Natur aus zu Veränderungen neigen, vermag ich nicht festzustellen, glaube es aber, da ich aus meinen Beobachtungen verschiedener Kakteenarten dergleichen Überzeugung bin.

Da die erwarteten *Lithops pseudotruncatellum* unterdessen noch nicht eingetroffen waren, habe ich die Sendung immer abgehen lassen. Sollten Sie noch eingehen, kann ich vielleicht nachsenden.

Ich habe nochmals eine Sortenliste der Sendung beigelegt und hoffe, daß diese in Ihre Hand gelangt.

Die Quellen aus Afrika, soweit sie von Forschern stammen, fließen sehr spärlich. Interessieren dürfte Sie vielleicht, auch *Epiphyllum obtusangulus*.

Reblaus-Attest ist - wie jeder Auslandssendung - auch dieser beigegeben. Ich hoffe, daß Sie vielleicht später wieder etwas benötigen und stehe jederzeit gern zu Ihrer Verfügung.

Hochachtungsvoll

Curt Knebel.

Curt Knebel
H. A. K. C. Knebel

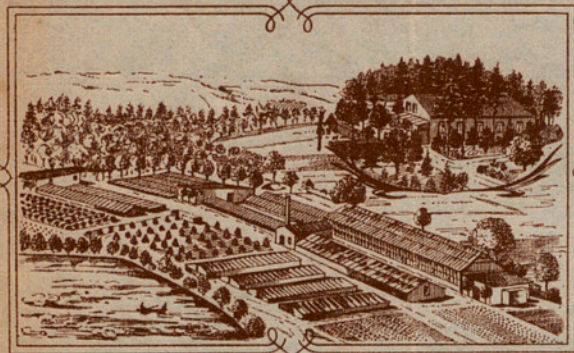

↳ Gesamt-Fläche 45 ha ↳

GARTENBAUBETRIEB - KAKTEENKULTUREN
CURT KNEBEL
 ERLAU I. SA.

BANKKONTEN: LANDWIRTSCHAFTSBANK ERLAU (DEREN POSTSCHECKKONTO Nr. 15633
 LEIPZIG - BANK FÜR MITTELSACHSEN A.-G. MITTWEIDA (DEREN POSTSCHECKKONTO
 Nr. 858 LEIPZIG) - MEIN POSTSCHECKKONTO Nr. 22196 LEIPZIG - FERNRUF MITTWEIDA
 Nr. 352 - POST- UND BAHNSTATION ERLAU i. SA.

ERLAU, DEN 28. April 1920
 AMTSH. ROCHLITZ

Herrn

Carlos Faust

JARDIN MAR y MURTRA

Blanes (Gerona)

Sehr geehrter Herr Faust.

Indem ich für Ihren Auftrag bestens danke, teile ich Ihnen mit, dass ich die Pflanzen, soweit ich dieselben zur Zeit abgeben kann wie nachstehend zurück gestellt habe. Ich nehme natürlich an dass Sie, um das Porto zu sparen ohne Töpfe im Postpaket geliefert haben wollen. Ich habe soweit möglich jüngste Ware genommen. Den ungefähr berechneten Betrag, zu dem dann noch Verpackung und Postporte kommen, können Sie dann wieder auf mein Postscheck - Konto Leipzig Nr. 22196, oder auf mein Konto bei der Bank für Mittelsachsen Mittweide überweisen.

Mit den besten Grüßen

Curt Knebel

Curt Knebel.