

La repoblación: sus distintas modalidades espaciales y cronológicas

En lecciones anteriores hemos examinado lo que fue la Repoblación hasta el siglo XII. Nos hemos referido al contenido demográfico de la presencia en la Mezeta Norte y del carácter unitario y generalizado de la acción en Cataluña

Siglo XIII esto cambia fundamentalmente.

De un lado, existe Reconquista rápida. Realizada

| | |
|--|---------------------------|
| menor de 1/2 siglo. Con excepción levantada, todo cae mano cristiana. En su día, por lo menos, Islam peninsular queda eliminado. De hecho, Islam subsiste. Y va a subsistir hasta siglo XVII, planteando graves problemas. No hallaremos ante zona donde durante muchos siglos cristianos van minoría urbana, donde la rebelión estara siempre en latencia; tal sublevación 1267 en Andalucía Valencia, 1263-1264 Andalucía; Murcia. | } Fernando III Jaime I |
| | |

Por lo tanto, estudios deben centrarse en lo que Fernand' Navarra lucha, o sea paulatina ocupación del sur después conquista militar. Esta colonización se efectua de modo distinto, según

En todo caso, hay q. tener presente un hecho: la aristocracia y el clero ~~se~~ quedarán exentos de la \rightarrow de tributos. Solo pagará el pueblo.

La organización financiera de la mon., cada vez \rightarrow compleja, requiere una organización administrativa. Así surgen en el curso del siglo XII, XIV ^{tes} ~~tes~~ funcionarios: el trésorero (ministro de Hacienda de la Corte); el baile general (encargado de la administración del patrimonio regio); y el maestre racional (ministro de Contabilidad).

marcos geográficos y económicos.

Así tenemos modalidades distintas en relación a países
concretos:

- { repoblación zona de con regar en Aragón
- " " de huertas en Valencia y Murcia
- " zona ganadera en Merida Sur
- " zona comercial en Balnear
- " zona Andalucía, que mere a un conjunto especial impor
tante

En cuanto a la circulación Rang. lenta depende del potencial
demográfico.

- Hay 2 fases:
1. Ocupación militar hasta XIV
 2. Gran colonización hasta 1/2 siglo XIV
 3. Late negro y atomamiento hasta 1/2 siglo XV
 4. Siglos XV a XVII final ocupación

Lutuanis rare grandis

rare nobilis

emaj de Buye, Malinos

bruneta, blanquette Ipié (Nantes)

paris Poperingue Tournai

hindo } haute
viado }

camelin | Lita
Blais

hikoma Douai

telas Anas Abbeville Cambray

scalata inglas



Objetos comunes:

Planta: lana
hielo

— 1484 — 110.000 kg.

alumbre
sal
vino
aceite
linaza
almacen
fruta
arroz

hielo
lana
vino
fruta

alumbre grande presentando
hasta 1468

azúcar de Canarias
hace un aparición Norte.

exp. tela
tapicerías
los cast. salado
tela y arribación

Francia

Primeros: - 1221 exp. sacan vino *Bordeaux a Anglaterra*
↓
scale *hauts.* ~~from~~

Decision Carlos V 1365 *proteger com. castellanos*

Muy buena *relacion Protectors*

Qui XI gran protector.

- Muchos
- Paris*
 - de Rochelle* *
 - Nantes* ←
 - Bordeaux* *
 - Marselle*
 - Nantes*
 - Montpellier*
 - Troyes*

aquí especialmente

Los puntos
notables
↓
unidos

Cana
hierno

higo
arroyos
carruajes
hola

Podungul Lela

Mylatema → tiens, vino

Thalce → lana

En Murcia la cosa se complica, a causa de la falta de poder demográfico de los cristianos para realizar la repoblación.

Murcia se entrega a Fernando III en 1243. Se hacen, castellanos establecen guarniciones por toda Castilla

| | |
|-----------|----------------------------------|
| Murcia | } Regimen para ocupación militar |
| Lorca | |
| Mula | |
| Cartagena | |

A partir 1258-1257 se establecen

| | |
|--|---------------------|
| <ul style="list-style-type: none"> don primicias y parte de la cosecha a Ordenes Militares conceden franquicias organizan comijos | } todos muy ligados |
|--|---------------------|

En 1254: sublevación general

En 1266 conquista Jaime I, quien establece principios repartimiento

Murcia establece 10.000 cab. y suagmen.

Principios Repoblación Alfonso X: non anabal ciudades en unta parte tierra, el resto por cristianos

aplicación sistema antaly ← Caballeros urbanos o noble murcitas

←←←

748 al 800 del siglo

don Carlos y la política fiscal

[69]

Reconquista y comercio mediterráneo.

En el caso de Mallorca. Reconquista reducida piratería, base comercial y estratégica.

Tempos esencialmente benéfico y marinos.

Reconquista de lugar a formación gran ciudad (ciudad de Mallorca) que ocupaba y establecía unido otros municipios locales (forans), entre catalanes. ~~Tipo valle mixto de reconquista, que se desapareció, a favor~~ de ciudad económica, estimulada comercio.

Entidades económicas especiales: papel de los monasterios, de
los órdenes militares.

En repoblación o aminamos colonización base estatal o individual.
Pero ciertos elementos inherentes: monasterios y órdenes militares.

En primeros. derivada reforma Cister, tienen tradición fortunas
agrícolas. Todavía siglo XII y XIII desempeñan papel, como Pablos en
Cataluña, tipo explotación agraria gran escala. Decad a la labor definen
órdenes condeus subana: F. y D. Predominio ciudad. Bonificación campo
resaca en adelante burguesía.

En algunas zona Pen. Or. militares. ~~Super f A~~ Según Américo
Castro, imitación de Francia, pero a punta aisladas, nichos, guerras
ritmos militares. No se ocupan sumaria, aunque sean riquísimos.
Interesaban unos intermedios a los judíos.

La repoblación y las clases sociales resultantes:

En síntesis se trata de un problema humano del mayor interés.

En cuanto a religión, durante XIII y XIV se alcanza un cierto sincretismo cristiano-judío-musulmán. Continúan en predominio ciudades; fuertes elementos económicos importantes; musulmanes, campos (mostafas, muricis). Judíos europeos hacia Norte en siglo XII (no resable campo), durante XIV muy bien integrados. Intolerancia respecto a otros siglos XV (empuje blanqueamiento e intolerancia mutua → conversión). A. Carlos no se escoplina alejamiento cristiano de ciertos territorios: repoblación autóctona o solución.

En cuanto a clases sociales

nobleza latifundista en Castilla
 caballeros en ciertos subcampos autóctonos
 burguesía en elitoral
 ciertos campesinos $\left\{ \begin{array}{l} \text{salariados} \\ \text{campesinos} \end{array} \right. / \text{hacia } s. \text{XIII}$
 muricis y muricis salar

El Estado, la organización económica-política de la Remexita.

Remexita pone Estado ante un dilema una contradicción de hecho contradictorio. De un lado aumento en poder.

De otro, lo debilita al enfrentarse con nobleza y
Ordena militares poderosas

De aquí ^{los} rebueltas agrarias campesinas.

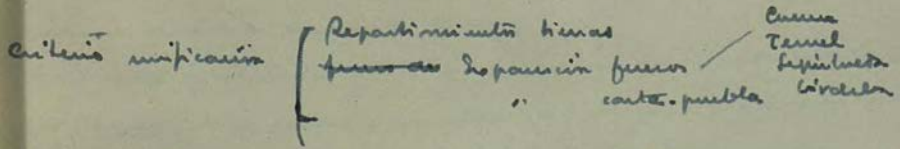

En cambio Estado queda menos trabado / ^{los} por que a largo plazo

De aquí surgen revoluciones siglo XV.

Evolución de la economía urbana

Características de la Revolución comercial.

A mediados siglo XII la economía ~~mediterránea~~ ~~genérica~~ de los países mediterráneos experimenta un ^{brusco} notable desarrollo. Pasase de esta decididamente nueva etapa = R. Comercial. En efecto, se trata rápida evolución económica encabezada comercio.

1. La causa fundamental atribida en señalar unidad mental mediterránea por Cruzadas. Mov. genérico; pero establecimiento colonias italianas puesto Italia favorece rápidamente comercio en Próximo y lejano Oriente.

Además mercaderías hay movimiento capitales y transporte.

2. Quien recibe importancia y lo encarga son ciudades italianas. Venecia, Génova. Pisa. Cada uno de ellas tiene su tierras, al campo comercio y manufacturas: tejidos, vinos. Poco a poco R.P. abarcan Norte Europa.

Características fundamentales son:

1. Reconomía urbana. La ciudad recupera papel perdido desde siglo XII y dirige nuevamente renovación econ. y técnica.

2. Reempieza una clase urbana: el patriciado burgués.

3. La crisis es un cambio de mentalidad: el afán de lucro.

Choque con doctrinas precio fijo. De aquí: revolución doctrinas mercantilistas sobre interés y ganancia. Negocio ambulante, porque mercancías son raras y dinero caro.

La ciudad como ente económico.

La ciudad medieval vive en el mercado. Del mercado eventual sale el burgo o zona rodeada cerca del castro antiguo medieval o del castillo. El burgo supone muy pronto muchos antiguos y da nombre burgueses. En el caso de Barcelona, Santa María del Mar.

En capitales concentradas ciudad proceden

| | |
|---------------|-----------------|
| } rentas | abrigos |
| | ruinas |
| } transacción | caballeros |
| | hombres |
| | pedidos urbanos |
| ~ | mercantiles |

Este capital se moviliza por la un principio general de proteccionismo.

Comercio urbano \rightarrow privilegiado. Aranceles del principa, es una necesidad, leyes favorables

| | |
|---|----------------------------|
| } | eximición de impuestos |
| | garantizándole caballerías |
| | dándole amoniación moneda |
| | restringiendo competencia |

Comercio urbano es corporativo. Privilegio aranceles de la base, de la opina, cada uno de los cuales tiene sus legislaciones.

Desarrollo del patriciado burgués: sus características.

La ciudad, técnicamente, es universitas, el común de todos. Pero de ella se establece un clero social.

Los ciudadanos (entre los q. pueden incluirse los caballeros) forman patriciados. Se designan como ciudadanos honrados en Brasil.

Los mercaderes (aquellos que negocian al lado ciudadanos, pero no pertenecen por su ascendencia clase social 1ª).

Los peleones: la ^{mayoría} parte de los gremios.

Los menudales: quienes trabajan en el escalon inferior.

El patriciado burgués es una oligarquía. Considera muy en debida a la ciudad.

sin embargo inventa: conciencia social y política, a través del patriciismo.

cuando criterios realista: fecundo milit {

- radicalismo político
- conservadurismo social
- revolucionarismo económico

criterios técnicos: negocio por debajo negocio.

7 no solo dividendos. negocio alto, ciencia o chilo,

Polisius y administraci3n municipal.

Polisius ciudad es una delegaci3n del monarca. Pero tambien oligarquia urbana o sauerdine sta dependencia y un cierto es aut3nomo. Como Italia, Alemania. Tumben en francia. Barcelona. Castilla.

Polisius responde a patriciados que debenta {
 sinodo :
 consejo :

En concellos gobernante anumen plene responsabilidad. En siglo XIII, interes publico concuerdan interes oligarquia. En siglo ~~14~~ X concuerdan interes publico, embellecimiento i orden, empresa urbanas, interes re a tablas administraci3n :
 don ciudad
 mony3o de mas

1. Org. Estructurar Consejo municipal
 2. Organizar finanzas municipales
 3. Inspeccion obra publica, defensa
 4. Abastecer ciudad ~~convale~~
 5. Policia de mercado
 6. Vigilancia regimen comercial , de trabajo.
- { recaudaci3n
 de puritanos fondos
 administrati3n

La ciudad y la primitiva hacienda pública

Merece mención especial. En aquí donde ciudad alcanza plena autonomía.

Impuesto del soberano. Esto cada poco a poco, aprobando imposición de los venecianos o su sucesores, aboliendo la anterior, concediendo facultad de imponer nuevos, sin requisitos val.

Hacienda pública o real:

- Impuesto sobre propiedades
- Impuesto sobre transacciones mercantiles de cualquier tipo
- Percepción de derechos de entrada y salida general.
- Patente o branda de mercaderías

Maximamente de deuda flotante, sobre empréstitos, generalmente forzosa.

Maximamente de deuda consolidada $\left\{ \begin{array}{l} \text{consolidada} = \text{notas al cobro de} \\ \text{violación} = \text{violación} \end{array} \right.$ período determinado

La crisis del siglo XIV y el estancamiento urbano del XV

siglo XIV experimenta crisis general hacia 1381. Cambio de conjuntura.
Se inicia fase depresiva, revelada demografía = Peste Negra

falta inversión técnica:

inversión capital en beneficio campo

inversión capital en renta

Maximización inflación, requisito por
caída de precios

Todo todo, de momento urbanizado y monetarizado.

Se inicia el patriciado dentro estructuras distintas ciudades.

Revolución demográfica en Florencia, Amberes, Barcelona.

Ello genera notorias mejoras en áreas ciudades mediterráneas.

El Renacimiento se basa en capitales estancados, no en dineros
vivos.

Influencia de las dos vertientes de C. oce. española en el gran comercio internacional.

La economía española a península se desarrolla según en vertientes:

La mediterránea: se desarrolla siglo XII, acumulación capitales comercio. Siglo, siglo XIII apertura comercio capitales burgueses (cargado alijes). Muy pronto centro de las vías (Mallorca - Flandes, Andalus, Sicilia). En XIV principal potencialidad mediterránea. crisis profundos XV. siglo = lucha contra feroz. Estrechos mercados: burgueses, Africa Norte, Italia, Extremo Oriente

La atlántica

Le descubrimiento de América
 > Adquisición importancia hielos y azúcar, vola
 Almería. Siglo: Andalucía - Lisboa. Burgos, de
 de aquellos lanes: Burgos - Norte. Flandes. siglo
 XIV surge, contra masa XV, todo coherente
 Andalus: Africa Norte, lateral atlántico.

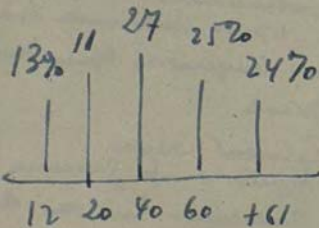
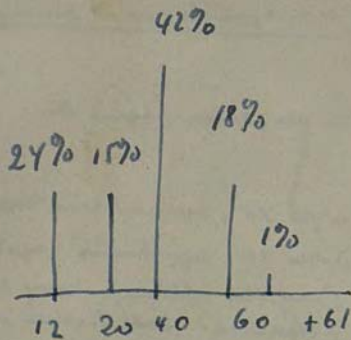

Unweighted state

$$\begin{array}{r}
 15 \\
 42 \\
 18 \\
 1 \\
 \hline
 76
 \end{array}
 +$$

$$\begin{array}{r}
 11 \\
 27 \\
 25 \\
 24 \\
 \hline
 87
 \end{array}$$

[6.21]

18. Economía del patriciado urbano catalán

(1)

Estructura demográfica de Cataluña, Valencia y Baleares.

En los estudios más recientes, existe un factor importantísimo forma biogeo-demográfica: Peste Negra, que se date en 1348. En consecuencia, debemos distinguir entre ambos períodos.

En el primero la estructura demográfica viene caracterizada por un continuo aumento de población, tanto desde punto de vista vegetativo total.

Desde el punto primer aparte, no faltan datos precisos, pero podemos asegurar que población duplicó en 3 veces aquello tiempo, tanto por mayor regularidad, como por desarrollo nueva comodidad, o sea que la mortalidad infantil sea considerable. Unos cálculos realizados censuariamente fueron de Barcelona indican:

En el aspecto global, existe asimilación e incorporación de la población musulmana. Aquí existe una doble corriente: emigración musulmana hacia Sur y repoblación oitiana. Esto se entendería así tal mente que se pueden excusar en 150.000 árabes las incorporadas a Corona Aragui en siglos XIII y XIV.

Teniendo en cuenta los censos o fogajes anteriores realizados a este periodo, se puede calcular población siguientes:

Cataluña: aproximadamente 500.000 de árabes (el año de 1359 de 400.000, pero fue realizado ante este hecho).

Aragui: 200.000 aprox.

Valencia: 200.000. (epoca Jaime I, 30.000 + 100.000 m).

Mallorca: ~~sea~~ 50.000.

Para Cataluña hay 5. leyes preventivas
opuestas biológicas continuas para

repoblar Valencia
- Mallorca
hecho de expansión mediterránea
Córcega
Sicilia

(2 bis)

Judicis

(6 1/2 % del total)

Comme toujours pourcentage supérieur ca. 1/6. (population urban)

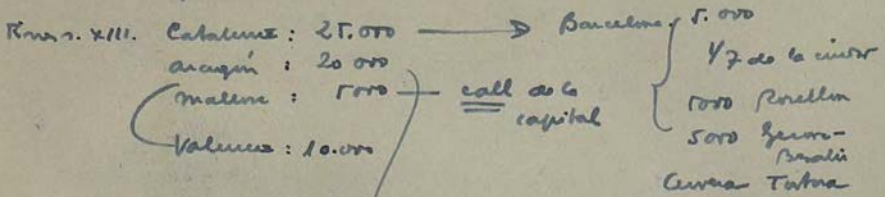

concentració } aprofit a } 1.500 alms
 Catalunya } 2.000

Murcia
 Tarazona

Matayan 1391 : | 100.204 Rouillon
 40 Mur
 7 Malles

- del 5% total

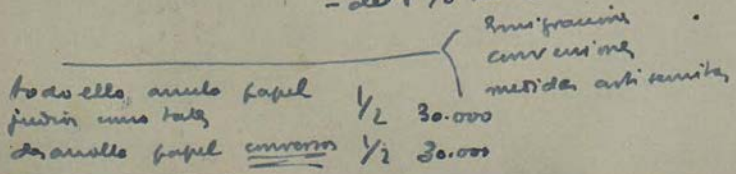

(2 hrs)

Murdejar

1/2 Lomo Araym:

Valencia: 2/3 parts

Araym: 35%

Cataluña: 10.000.

La Peste Negra y sus consecuencias demográfica y social

La gran epidemia del siglo XIV provenia from Oriente. La manifestación Alejandría - Constantinople, para Italia, después alcanzó puertos Península, entroncó Europa y después a Rusia.

Fue epidemia de ruta comercial. afectó puertos y zonas interiores. En Cerdeña alcanzó 1348-1351. Fue epidemia leve, una documentación publicada Leyes de Navarra. Crónicas parisí de afirman para ~~que~~ después de crisis lejana y Taurigone murieron $\frac{2}{3}$. Mallorca, perecieron 30.000 = $\frac{3}{5}$. Zaragoza, murieron 40.000. 300 personas. Entre otros ataques hubo en 1394, 1420, 1435, 1486, etc.

Parte de la relación hombre = Forman minutas trabajos. Circula vicio.

Consecuencias sociales. Para el campo, improductivimas. Tuvia emancipación si se ven reabrirlos campos abandonados. Entre no 3 ciclo. Se observa formación contra pagar, cultivaban tierra o maten

propiedades. La enajenación campesina, pero no se libera a un.

Rentas nobles perdieron valor al no ser utilizadas. Se es arruinar
tierras, mayor negocio que tenerlas en un uso perpetuo a perpetuo.
Estas tensiones provocaron mayores estructuras feudales al campo.

Decadencia demográfica del siglo XV: causa y repercusiones.

A consecuencia de los hechos, y a veces por sus propios efectos. Pero hay mucha regionalidad.

Onde vancament a un lado & en Cataluña: Censo de 1495 decrece poblacion 3fo.ooo h. aprox.

| | | | |
|-----------------|--------|---|-------|
| Barcelona quide | 38.000 | - | 1359 |
| | 20.000 | - | 1497 |
| | 28.000 | - | 1497 |
| Castilla | 18.000 | → | 15500 |
| Leona | 7.000 | → | 4.500 |

desde la poblacion & más notable & en las comarcas pirenaicas. numero de pueblos desaparecidos

Causas {

- parte negra
- guerra cuba siglo II
- guerra remensas
- emigraciones → {
 - Valencia
 - Mallorca

 }

- hecho guerra
- hecho de la guerra.

Valencia

Valencia se beneficia de esta inmigración catalana, a pesar de
perdidas sufridas Norte negro. Total norte 20 años 300.000 almas.

Dato de Risco traves (Alicia 1418 8.000 → 1471 5000 → 1473 4.500 → 1483 2.500
Buziana =)

Ciudad Valencia = 1418 40.000 → 1483 75.000 } Avance espectacular.

Aragón pasa de 200.000 a 270.000 | la nota de población
↓ 1429 1495 zona pirenaica

Repercusiones en Cataluña:

- A) ~~estancamiento~~ de organización del mercado de consumo, notable pérdida económica.
- B) menquina potencialidad política = decadencia como Aragón: por amenaza reparto entre Francia y Castilla.
- C) inmigración extranjera

La inmigración extranjera: las colonias italianas y el comienzo de la inmigración francesa.

Indicéis me realizar.

Datos: suplier { a) pérdida importancia judíos ciudades
b) impensar falta brazos agricultura

Colonias italiana antiguas:

- 1) Genova - importantes } Tortona - Ebro
 } Valencia.
- 2) Firencia : a partir 1401, colonia Barcelona
- 3) Milán : Borzonei / Barcelona
- 4) Alenqués : en relación comercio tur.

Franceses : Saracén. Mundo pirenaico. Invasión línea, ganadería. Después, agricultura. Bandido.

La evolución social.

La inestabilidad demográfica acompañado colapso económico provocó, a lo largo del siglo XV, una lucha de la campesinado y clase inferior ciudad contra aristocracia y patriciado urbano. (Asamblea de rasura y St. Jago)

Los dos po sequeñe donde se dio movimiento fue Cat. y Mallor

Cataluña dos procesos $\left\{ \begin{array}{l} emancipación remensa: rasura y St. Jago \\ oposición Brucia \end{array} \right.$

Las remensas admitidas legalmente por C. Pedro el Grande, com por lo mayor. En este momento se le incorporó colonato romano, tanto por la legislación, como por política aristocrática de fijar deudas: captroem.

En este siglo y constitución de las remensas, nien comienza movimiento, apoyado fuertes (pseudoligantes). Inestabilidad o descomulgación (Maurin) Juan I (recom 100.000), nique Alfonso V (plea perido) $\left. \begin{array}{l} represión \\ liberación \end{array} \right\}$ continuó Juan II (1º af.) y Fern (1º af.) y Guatadupa.

Lo importante es aspecto económico: dar uniente

abolió'n malos
cursos (9)
abolió'n cursos
reunión ↓
directa } eliminar
cursos
antiguos

Triunfo la primera. Propiedad a
curso de posibilidades para catalán... XI

Burca. Aparece en varias ciudades en 1430-1440. Lucha oligárquica
para abrogar gobierno municipal, establecer fuente perfeccionista y
divulgar moneda.

Reforma 1454-1455. Molin que en 1450. Triunfo final ~~híbrido~~
divulgado. híbrido final: establecimiento simultáneo

Malencia: forans y miembros entre ciudades:

Bas { curso
no participa por gobierno
defecto oligárquico participado.

Establecer aún a todo 1451. Mundo oligárquico aliado entre campesinos.

Medida república Alfonso V.

Decadencia antitracas feudal y aparición "entrepreneur"

remarcable.

Causas: crisis económica
devaluación moneda
pérdida potestad litigiosa.

Algunas casa solistas

- Cardona —
- Pallen —
- Mudico —
- Solistas —

En dema donyells
arruincats, em-
blyen peliqu
futuro Cat.

Entrepreneur: En Requesens.
En Saray.

La economía del patriciado urbano catalán

El trabajo agrícola y su organización.

Es verdadera la tesis no ~~correcta~~ pensar H^o agrícola, referente
para esencialmente agrícola cual como Anagnin Edad Media. Solo tenemos
catálogo producciones; pero no sabemos ni valor, ni relación directa
entre un tierra a través su trabajo. En presente nota sólo en
alguno de lo que debió ser trabajo agrícola y su organización.

En primer lugar, hacía no cambio substancialmente, excepto en
lo largo siglo XV, cuando burguesía similitud. Continuó
paralelamente hacía romana (e incluso prerromana) y hábito
germánico. Arados, hoces, trillos, etc., pero la mayoría de estos
nóstrum todavía de piedras duras.

La organización era la de entidad autárquica del manro
o de la alquería. En el manro había la pieza principal, el

llamado cap ma y alrededor se explotaban pueblos. En parte son:

en Cataluña y Aragón:
{ cereales (trigo, cebada)
{ vino
{ aceite

en Valencia y cierta parte de Cataluña: arroz

en Cataluña: Azafraán.

En casales abarcaban áreas litigal y zona aragonesa.

La vid adquirió gran auge, hay numerosos contratos de plantación a partir siglo XIV.

Las faenas del campo requiren documentos como
{ balades
{ proclams
{ fermats
{ regades
{ fradesines

Combinación agricultura extensiva con ganadería menor.

Excepto Montañas, donde existe organización intensiva de aprovechamiento aguas. Regimen de regadío: Tribunal de aguas.

Consecuencia bonificación del campo por el patriciado

urbano.

Desde fines siglo XIV burguesía iniciante capitalista bonificación
 campo. Cabe remarcar 3 etapas

| | |
|---|--|
| } | I tierras de plaza |
| | II adquisición tierra antes crisis negocios |
| | III beneficio rentas campo zona cercanas ciudad |

Las consecuencias fueron:

- A) de orden técnico: tendencia hacia racionalización cultivos campo y mejor aprovechamiento.
- B) agrícola: aumento superficie agrícola por descomiso masiva (trata de Albuqat y Masmo)
- C) social: burguesía propietaria de tierra libre y rentas marcha a satiar intereses con la aristocracia de 2ª categoría

El trabajo parisiense

Hasta hoy tenemos noticias fragmentarias. Gracias a obra Pierre Benoit "L'organisation du travail à Barcelonne" podemos tener ideas + concretas. Cierta limitación espacio y tiempo. Pero nivel de estructura.

El trabajo se organiza en forma urbana y corporativa. Ciudad tiene sistema patronal y corporación define condiciones trabajo.

Los trabajadores.

En primer lugar el mestier. Condición esencial "pasar obrero a haber unya".

Tener tienda, aliento y renuncia. Prohibición de trabajo a domicilio. En siglo XV existió concentración capitalista en manos individuos emprendedores.

Trabajo a mano de familia, transmisible por herencia.

Pare i mpreuar mastria a peisio examen. ¿Cuando se ale-
blere? En Europa siglo XIV. En Barcelona primera cita 1389. Luego
se generaliza 1430-1462. Ultimo adriatico 1477 (Ninotina)

| | | | |
|---------------------|--|---------------------|--|
| Pruebas de on clase | | <u>calificación</u> | → otro martes. Pero no todos |
| | | <u>requisito</u> | caso. Para magis o bachelor otro martes en tener buena examen ante competente salud |
| | | | → pago de derechos (anterior a examen calificado) |
| | | | → acumulación de los menciones (caso <u>coales</u>) |

Pruebas discriminativas { intrayen + que naturaliz " argentes
dejan mastria, de perrato

In conjunto, bastante liberal. Hay poca cosa limitacion
numero mastria (2 anuales farmaceutico). Desde examen
se establecian creditos

Aprentis o aprendis. o mozo

Preparación: $\left\{ \begin{array}{l} 77\% \text{ ciudad} \\ 22\% \text{ forasteros} \end{array} \right. = \text{resto Europa}$

Reclutamiento $\left\{ \begin{array}{l} \text{mensual } 66\% \\ \text{mensajes } 33\% \\ \text{compensación } 7\% \end{array} \right.$

$\left. \begin{array}{l} \text{Lima} \\ \text{Cuzco} \\ \text{Tanapuma} \\ \text{Atrajeros} \end{array} \right\}$

Discusión 30% autor. en mismo ciudad o fuera, según actúe ambición

↓ peras
blancos
cotoneros
corales

↓ sarta
bintners
fustes

↓ 6 autor
argentinos
plateros

Sebe venir al maestro "al que fupa", o sea no saldrá a sueldo pero

disciplina absoluta, reversible (incluido trabajo omnibus)

formulas et di cupulas

Obreros propiamente dichos.

Contrato de palabra.

Jore → aparece cuando no necesita oficialmente un contrato para gran empresa. Se utilizan "corales", en organización paralela masiva, verticales sindicatos trabajadores. Sujeto a examen como obreros.

o
Compañía

o
masiva

Mediados trabajo. Se contrata en lugares públicos o en municipios. Pero a veces masas oficiales no existe ley. Es preciso buscarla.

Pago jornal
Participación beneficiaria

Situación jurídica. Pero coaliciones obreras pueden existir. Han prohibido desde privilegios antes 1819.

Bergant

o
manobra

o
peo

(D)
Trabajadores no calificados, admitidos cuando
se necesita trabajo

1.º calificación: auxiliares banqueros

2.º " " atenciones

" " construcción central

Se centralaban " plaza del Bergant"

Para fugarse a menudo.

esclavos

Utilizados en determinadas oficinas, en otros prohibidos.

Cuadros 2 esclavos luego 3, luego 2.

Banqueros: los que quieren

manobras: " "

Situación favorable, pues como trabajador
rendimiento del esclavo, entonces se lo trata
persona humana.

los

Trabajo mujeres. Exite: demitida, muy jóvenes
 oficio, un mínimo de edad, sujeto a
 examen.
 ante el tal, solo todo

Condiciones trabajo:

Ono es oivamente rigurosa.

de mañana a lo

de 1 hora a 1 ante presetal

Mucha fishes. Pero algunos trabajos cuando se dan
 la gana.

Los gremios como estructuras de trabajo

Corporaciones, reunían en característica

- ofici noct
- política militar
- comercio
- religion
- asistencia
- jurisdiccion

esta red de apoyo e impuestos.
ten aqui roles trabajo

Gremios, corporación privilegiada,

establece

- control trabajo
- garantía consumidores
- evita competencia productiva.

— enter productos sofisticat

Reglamentación de trabajo:

- reparte materia prima
- credito
- reglamento lo unico

organización industria lana: importante

Para el Pont d'en Campesús

- oficials
- partens admitidos

Remocan lanas, distribuye
control pastel
" produccion lulo

El mercado urbano: productos agrícolas y forestales de importación.

La ciudad medieval había desarrollado un el mercado, gracias al cual había podido resolver problema de consumo y establecer base actividad comercial. Pero a partir de cierto momento, el mercado desaparece de las grandes ciudades, para dar lugar a una especialización de la vida del abastecimiento de acuerdo con su permanencia. Este hecho implica la especialización correspondiente magistraturas ciudad, en un campo que está al corriente de policía mercado, plaza y moneda.

Barcelona a ejemplo de ello: mercadería llega hasta fine siglo XII. En el XIII desaparece para dar lugar a distintos centros de antelación y venta mercaderías especializadas: trigo (con plagas), pescadería, vinos,

etc. del mismo modo, la defensión no evita el aumento de-
 arrollo comercio negro XIV, hacia $\frac{1}{2}$ siglo XIV etc con subalternos
 por hoteles o albergues privados. En el mismo momento aparece
 el montacaf (1339), institución derivada almohades, difundida
 de Valencia a restantes ciudades Corona Aragón. Es oficial encargado
 vigilancia mercado. Sus disposiciones son de gran interés económica
 urbana, precio, estudio conjunto.

Gracias a montacaf y estudio de los impuestos podemos darnos cuenta
 necesidades siguiente población medieval en productos agrícolas,
 ganaderos y forestales.

| | | |
|--------------------------|--|------------|
| Las más importantes eran | { vino trigo aceite _____ higos secos | _____ paja |
| " | | |
| _____ | leche cordero. | |

De esta manera alguna llegaban a los alrededores de la ciudad (el forans) como se la llamaba, pero la mayoría ~~eran~~ fueran objeto ~~de~~ ^{de} comercio propiamente dicho:

El vino de las comarcas aledañas para ello e incluso de lejanes países (vino extranjero). El comercio del vino tiene tal importancia que embalsamados medievales recibían nombre melada espesados en botas, o sea cantidad suficiente vino. No se conocían botellas. Hasta siglo XIV invasión vino nueva de Borgoña en el Mediterráneo.

El luzo da lugar a importante problema, solo todo en ciudades alejadas grandes centros producción, como Barcelona. Autoridades municipales también tuvieron privilegio "vi vel galis", o sea que daban poder a ayud. navar tipo y traza, ciudad → vino piraterías disparejas. Problema sucesivo obligó Paucelma eliminar ruta vino, que hasta fin siglo XIV controló Tortosa, que había subir puerto tipo. En 1398 adquirió Elip, con ello dominó ruta. Pero

esto no bastaba } Comercio exterior -> Sicilia
 } Organización financiera (Empédocles) etc.

En muchos comercios había un puesto oligárquico municipal

Came llegaba ganado Pirineos.

Percecho físico. Capitalista importante procedido de comercio, Es importante numerario en unos medievales. Expansión comercio y barcelonés, no estudiado.

En cuanto leña y carbón

- coque
 - panadería
 - construcción
- aparte el de construcción naval.

Un elemento importante en época de uso limitado hierro. Hay un comercio ídolo. Principal tráfico continental, libral era etc. Bar-celona & hecho contacto puerto este Doza (Montbuy y ^{Sabana} Salsilla).

Procesos mineros de exportación.

La exportación minera ~~esta~~ no marchó unipolar evolución comercial.
 Productos exportados, escasos. Uno de ellos debió ser hierro piemontés,
 aunque preferentemente o simplemente forjas. Exportación por los puertos
 Rosellón.

Importante en comercio ^{sal} italiano, especialmente Ibiza y
 Córcega de Alicante. La organización comercial sal exigía importantes
 recursos financieros. De aquí un rápido caída mano burgueses
 italianos en combinación Corona.

El comercio sal imprescindible exportaciones = $\left\{ \begin{array}{l} \text{País del Norte} \\ \text{Cataluña} \\ \text{resto de Italia (Liguria)} \end{array} \right.$
 estaba confiada a pequeños burgueses, especialmente Paoli

Otros productos a coral; Costa Brava, resto de Coral, debiendo
 monopolio, durante algún Med. occidental junto Levante. De
 aquí importancia para Barcelona

La forja catalana y su desarrollo.

Una de las 1.^{as} actividades de la industria catalana, en relación

- existencia mineral Pirineos
- actividad técnica
- mercado internacional (antes de numeración N apria)

Este día lugar farga catalana, roles la que stanno mal imprimados. Son las villas afluente Ter y un afluyente. Centro: Ribes.

Innovaciones técnicas: estructura del horno
 de posición mineral y control
 caída de agua por nivel corriente (primeros
 en montaña)
 inyección aire mediante tolera
 furga hidráulica para mover martillos - pilón

se difundió en toda Cataluña.

hija XV descendencia. A fines una sola fábrica en Ribes.

Producción industrial

En la ciudad cubana en sectores desarrollados y variedad. Avanza
la obra alta P.M. y crystaliza en gremios.

de aquí lista completa gremios (Barcelona, un espectáculo
de lo que da cuando nombres no se sepa.

- | | | |
|-------------------------|-----------------|----------------------------|
| 1 aluders | aluders | curtidors de piel de cabra |
| 2 arqueters | platers | |
| 3 anesers | aners | |
| 4 assaonadors | curtidors | |
| 5 abasonadors | remendres | ○ |
| 6 ballsters | ballsters | |
| 7 bancalers | bancalers | bancers |
| 8 barquers | | |
| 9 baneters | sombreros | ○ |
| 10 batalleros de capana | farquins de mar | |
| 11 batadors | aqueadors | (cardadors de lana) |

| | | | |
|----|-------------------|------------------|--------------------|
| 12 | bati fullers | bati llogjës | de orë |
| 13 | baixadors | kuroridomë | |
| 14 | beimers | vajzë | |
| 15 | blanquiers | kuroridomë | |
| 16 | boners | bolzës | |
| 17 | boters | bonelë | |
| 18 | brocabers | broqullës | → xubin, armaturës |
| 19 | calafats | calafates | |
| 20 | calçabers | calçafës | |
| 21 | caldeiers | | |
| 22 | caudelles de cera | velen de cera | |
| 23 | do ten | do rëto | |
| 24 | canicors | | |
| 25 | cellers | rolës guamicimës | |
| 26 | cervellaners | castës | |
| 27 | cimbës | | |
| 28 | coralers | | |

- 29 corders soques de canamus
- 30 cordus
- 31 caniferos corteiros
- 32 cotinos algodameus
- 33 caques ~~cauchilleus~~
- 34 ~~parbes~~ ~~parbes~~ 35 xbaunen stamens
- 34 ~~ferens~~ ~~herphos~~
- 35 pilandras nilandras
- 36 flazaden manbes
- 37 flequers pauadus
- 38 formers hermens
- 39 fustaugen fustanens *lepidus de fustaugen*
- 40 fusten-caipers ~~carpinter tallas~~
- 41 " - boques " ~~de obra~~
- 42 gauselladon gastrelladon
- 43 genens alfaens
- 44 gipmens *pitoxenus*
- 45 gvaufers

- | | | |
|----|------------------|--------------------------|
| 46 | lançers | |
| 47 | macips de ribera | paguins de mar |
| 48 | matalaners | colchons |
| 49 | maske de can | albanites |
| 50 | molars | contura molars de molins |
| 51 | maipers | |
| 52 | ollers | ollers |
| 53 | oripellers | orepellers |
| 54 | rotolans | |
| 55 | pallicen | pellejers |
| 56 | palles | pellejers |
| 57 | peraires | pelleis |
| 58 | pergaminers | |
| 59 | percadors | |
| 60 | pintars | peiners |
| 61 | rajalers | ladrillers |
| 62 | reuerfons | |
- paguins teijido
teijido laran

63 rababes

64 rantes

65 ~~tapires~~ chapines

zapato de cucho

67 leuciden de lana —

68 " de li

69 hinceres —

70 ~~vansers~~ ~~vansers~~ ostens

71 vidiers

Entre estes grupos los más importantes eran:

plabes

curidors

hiens

trampete

calafes
fustes

urales

pareia
cordelers

inolentia de l'hi

fenes
daques
ballabes
veiners
broquelens
cevellarers
baupens
maies
batoniers

inolentia de l'hi

ostens
pencars
veixidors

flagaders

fustanyers
hinceres

←
Comercencia grana aus França
de vellament pomecat castella (Aindalun
" beeber

[6.54]

Industria textil en Catalunya.

A parer impuntariss, poc sabem sobre sa creixen. Havia la fecho se havia recuntar a ciuto antigüedad, per lo menys a mediada n'ets XIII. se habe en efeto de draps (per de lins o canans). ^{obria p'ament local}

Industria lanas verdades e de comenys n'ets XIV. ejase de xime II. Memorial dirigi do al rey per pomes de Maximen de 1304 se hace referencia que en Barcelona se empiguen "per molts e gran compayes a fer draps de lanas, lo q. era mesll temps no y era m'anta"

Industria tambie en Pespinon
arabits pirenaics

- Pespinon
- Nivell
- Olot
- St Joan abona
- Arges
- Granollers
- Tabardell
- Tarasa

Sirna
Tutna

Produccin 2 tips
peru fama alta
calidad

Valla

~~Actuac conec i ens a p'oni i lins impuntariss.~~

20. El comercio catalán

Expansión política y económica de Cataluña:

Ante de examinar el desarrollo del comercio catalán, deberemos necesariamente presentar las fases más características de la expansión política y económica de Cataluña entre los siglos XIII, XIV y XV. Ferris-neros es importante. No tiene vuelo de grandes ciudades italianas, pero ocupa un honorable segundo lugar e incluso llegó en momento entre 1345 y 1361 que ~~Cataluña~~ Cataluña mandó hegemoníicamente mediterráneos. Así XV necesitará apoyo Castilla.

Las fases de la expansión son representadas

A) Conquista del golfo de República marítima. Mallorca.
Base estratégica y plataforma comercio Barberis

B) Expansión hacia el paso clave del Mediterráneo.

Sicilia. Pedro el Grande. Tierra del trigo. Intercambio con Mediterráneo

C) Consolidación en torno a Córdoba. Todos siglos XIV. Gran

haza. Córdoba protege flanco contra los moros y asegura ruta
interior, que es, a la vez, ruta España Oriente (Babilonia - Egipto).

D) Reordenación imperio mediterráneo: comienza siglo

XV. Reconquista Sicilia y dominación Córdoba.

E) Expugnación de Nápoles. Pelopóneso en flanco. Batalla

Ponza 1435. Necesidad auxilios feudales Castilla.

Ámbito del comercio catalán en el Mediterráneo y el
Continente Negro.

En este apartado entenderemos en bloque ámbito catalán - mallorquín - valenciano - mallorquín. De otro modo es inrepresentable. Ante moneda y unidad. Comercio catalán - designado Barcelona - representaban a todo el subditio Corona Aragón.

~~El primer ámbito comercio catalán fue Ípokia, que Marques
oriental, occidental, via Tameres, Arce, Tinys.~~

Sobre este particular poseemos una buena literatura histórica, iniciada Capmany y completada diversos trabajos modernos, entre los que de usellan Reparaz, Nicolau, Marinus, Rubió y especialmente Carrère i Coll.

↙ Maria de Ros
Dupuyeq,

El objeto estudiar sistemáticamente cualquier comercio capitán, lo
dividiremos en 2 grupos: $\left\{ \begin{array}{l} \text{Europa mediterránea.} \\ \text{atlántica} \end{array} \right.$

Respecto al primero, el + importante, hay que hacer una di-
stinción entre la parte crística y la musulmana. Esto se basa
no solo en rasgos geográficos $\left\{ \begin{array}{l} \text{crística, al N.} \\ \text{musulmana, al S.} \end{array} \right.$, sino también
comercial, ya que condiciones sobre comercio eran distintas de acuerdo
a ciertas prohibiciones, Santa Sede prohibiendo vender caballos, armas,
lenguas y vinos a los musulmanes, especialmente de la zona de San
Juan de Azé 1291 y publicación de la excomunión Nicola IV de la
misma fecha. Tráfico musulmana, muy apetitivo, fue casi
siempre ilícito. De aquí necesidad intervención política real y
deliberar "caso de conciencia" comercialmente. Se hacía más, luego
restricción en forma de acuerdo con tribunales religiosos especiales
obtenidos por monarcas.

I. Comercio con países cristianos mediterráneos. Aquí debemos distinguir varias zonas:

A) Ruta del Langrado y Provenza. Fue la primera. Intimidó relaciones lingüística y políticas. Catalán, idioma comercial.

Objetivo: { simbiosis entre agrícolas
numerosos catalanes del gran comercio de Levante (España, Argelia)

Merado de consumo: rico Langrado siglo XIII
Populoso en Avinon siglo XIV
Feria de Bellcaire.

Centros principales: Montpellier
Aiguas mortas
Avinon
Arles
Marsella

Niza → relación comercio alquinos - sabo, ans

Comercio con países mediterráneos. Después de haber

distinguir varios países genas:

~~A) Ruta de Provenza.~~ ~~Francia este.~~ ~~Relaciones con Marsella,~~ según la clase.
~~especialmente~~ ~~esta~~ ~~esta~~ ~~esta~~

B) Ruta de las Islas. Comprendía el tráfico comercial con

Cerdeña y Sicilia. En principal puerto visitado eran Cagliari y
Palermo-Siracusa. De Cerdeña el ^{plata} ~~plomo~~, de Sicilia el trigo, que se
cargaba en puertos ad hoc. Principal base catalana: Trípoli. Era
línea de exportación de tejidos y coral. Sicilia tenía otros intereses:
puerto comercial para relaciones con Pínez.

B) Ruta del Tirreno. Tenía como objetivo principal Nápoles. Com-
prendía visita puertos Pisa, Génova y esta ligera. De retorno o a la
ida se enlazaba ruta provenzal. Comercio principal coral, sal, tejidos,
caño, queso, lana. Ruta peligrosa por competencia, guerra i corso.
Pisa desaparece a una en 1300. Génova y Barcelona se lo disputan
desde 1348. Gran actividad. En 1435 batalla de Ponza que se
entabla.
Importancia comercio en estadio datini, de 1400

D) Ruta del Adriático. Objetivo principal: Venecia y Ragusa. Venecia mercado de redistribución de especias y productos orientales. Suministrador de trigo de Sicilia.

Ragusa, se da a conocer fines siglo XIV y XV. Puerto de intercambio con mundo balcánico.

E) Ruta del Imperio Bizantino y del Imperio mongol. Hasta 1453 Constantinopla ejerce papel aún importante, cruce de rutas comerciales. Sobre todo, Mar Negro, relación con comercio a larga distancia Imperio mongol = China.

Competencia grandísima en genovesa y veneciana. Italia tenían verdaderos imperios. Rebalanza en situación inferior, pero apuesta valiente por (expedición Roger de Flor) aldo caminos. Luego reestablecen en Pera (base Constantinopla) y factoría en Crimea (Tanais), según Bouchier. Crisis grande guerra entre 1352 y después la de 1380. Pero comercio catalán pervive. Catalanes dependen Constantin. 1473.

F) Rutas levante siciliano.

(3)

al sur de las fortunas en Caudis (puesin veneciana).
a mediados siglo XV se tomó posesión Castellorizzo, se descubrió,
entonces unidas y también piratas.

Punto fundamental Chypre (Famagosta). se refugieron San
Juan Demetrio, y después Rodas, más tarde se fue a Barcelona
(impresión ciudad). después la importancia era

| | |
|---|-------------------|
| } | relación Armenia |
| | (Albania) |
| | relación Anatolia |
| | (Asia) |

capitaneó puerto
finis y etapa
comercio Egipto

II. Comercio con países musulmanes mediterráneos.

La divide en grandes secciones, distintas por modalidades y características:

A) Egipto y Siria o Mesopot.

^{caldas}
(los mamelucos)

A) Egipto. Comercio en llamado Soldados de Babilonia, ^{importan-} ^{himos.} Allí aparecen desde entonces especies del Océano Indico. Centro en Alejandría. Inicial en adquisición materias. La primera relación oficial son de 1254, fecha se nombra unul cal. en Alejandría. Se des- anellan siglo XIV al máximo. ~~Apartir unida~~ ^{entonces} colóns sub- lana popul más influyente. Se cae principio siglo XV por piratería y guerras. Se reanuda entre 1438 y 1458. Luego hasta fin siglo XV, pero muy decaído.

A. ca Africa

B) Siria. 3 zonas

- oriental: Siria ————— } Siria
- central: Anzio - Teneis } }
- occidental: Mesopotamia } }

En ámbito de exportación. de do tratado de Montecatini 1291, no ^{Medusa, arióni.} Pero no ^{obtuvan siempre}

Esta tendencia se inició con los Reis Gansis de Mallorca,
 gobernadores almorávidas se proclamaron independientes almorávidas siglo
 XII e intervencionismo comercial, política Nord Africa, presionando hin-
 dir Imperio Almorávide. Luego Caballeros heretico nro política de los
 mallorquines, y se ven facilitada a) Intervencionista almorávide ^{intencional}
 { b) hechos reales { Tuniz - Hafes ^o di. orient
Buzia Tremesen } Marruecos

Respecto a Tuning, ~~comercial~~ primer conulado 1258.
 actividad hasta siglo aunque y Tuniz hasta tratado 1301, por el que
 con Tuniz cedieron 1/2 derechos aduana y lo pagaban comerciantes cató-
 licos. Siglo XIV gran éxito nro comercio. Luego se deterioró política
 unitaria siglo XV, no fue reconocido hasta época Juan II.

Respecto al Buzia ^{Algeiras} relaciones importantes desde 1/2 siglo XIII. Jaime
 II ejerció un verdadero protectorado, hasta siglo nro crisis crisis con
 Tremesen. Frecuente tratado y relaciones política-comerciales

Respecto a Mogreb. Interi playa. Caseta-plaza ambicón nautic.
 Clave comercial atlántico. Le volveremo hallar. Catalanes invasión de
 1227 a 1415, fecha la toma portuguesa.

htas. según representan documentos comerciales Comercio
negro. Mal estudiado hasta la Renacimiento. Los estudios no hablan del
 descubrimiento Africa. Etat Média. Ruta no (ficticia) y se llama
 (ficticia). Participaron catalanes este comercio que iba a través Sahara
 hacia puertos (Marruecos - Argia), Túnez. También a Trípoli

esta política permitió con la intervención y conquista Reyes
 Católicos.

Las rutas atlánticas. También deben dividirse en su
ambiente: el europeo, el africano.

a) El europeo y, esencialmente, comercio del trigo, de la lana
inglesa, del azúcar, de los tejidos de Plante y flouza. Las rutas
esenciales eran Brujas, Londres. Los primeros mediterráneos fueron
genoveses, que aparecen comienzos siglo XIII. A mediados hallamos catalanes,
los cuales negociaban coral, fustán y lujos, especias, etc. Ocupan lugar
importante colonia Brujas, de origen alemán. Esto dura hasta mediados
siglo XIV. Decadencia simultánea. Barcelona, Brujas, reemplazados por
antwerp y Amberes. Historia no se ha hecho: Capmany cita sólo
relación a base de reclamaciones jurídicas. Verinder, también. Hoy la
hace H. Coll. Pasca Barcelona i mermada navegación long bordo
occidental Venecia; brevia siglo XIV. Puertos catalanes, también,
en franco competencia hasta 1470 aprox. mutamente.
Después brevia en cuenta espelente relación política Inglaterra y
Burgos, contra Castilla, poron.

In comercio atlántico debe incluirse:

Liboa. Probable colonia catalana i mallorquina, de pu
genoveses, paduanes, lombardos, mitjan segle XIV. Influencia
cartogràfica mallorquina deubrimientos portugueses segle XV.

Andaluzos. Solo todo Sevilla, de de començen segle XIV.
Baixos catalans. Sus competencies sinora. Llegas a lo largo
segle XIV por rivalidades porticia i comercio lana.

B/ El africano. Ja un buena referencia ante. Ambito Mar
Tunecina reservado mallorquins.

1342 viaje Francisc de Valera a Canarias (afrikana)
reacion simetrizada accion genoveses
- demencia local

Relacion
reunidas.

1346 Jaime Iñer - a Rio de Oro
Relacion frecuente hasta 1386. Luego se detiene. Expresiva-
tivo. Catalunya reunido a lo atlántico, America

2. productos ganaderos:

Carne = especialmente tocino

Leche = por millones de recipientes

Lana = { catalana } Lombarda
 { castellana } Ligeris
 ilicencis Toscana

Productos de exportación e importación.

Vamos a recapitular ahora los objetos del comercio catalán, a los que ante mi hechas ya referidas como artículo de la industria o manufacción de la diócesis catalán comercial. Así

no se puede señalar límites preciso entre export. e import. más que en mucha con actividad catalana sea de industrias transformadas o comercio de tránsito.

Entre las exportaciones figuraban perlas, figueroas, en primer lugar

1. productos agrícolas.

El trigo, a veces, de aumento en forma cerechas

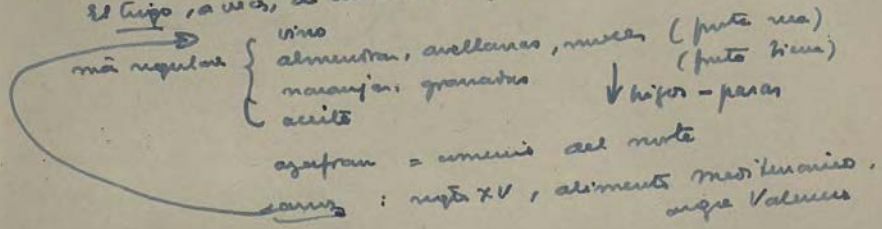

3. especiaria.

Tipico comercio transito. La competencia levante, re redi-
 tribuía { Canguadoc - Tolosa mercado comunisider
 Beberna -
 Aragon, Castilla - en competencia con portugueses
 Portugal ?

Lista especies:

| | | | |
|-------------|---------|---------------|------------|
| pimentón | | | |
| gingibre | | | |
| cañela | — claro | — muy mocrata | |
| Palo Brasil | | alcornoque | |
| goma lacca | | resinabarro | |
| apical | | áliz | |
| incienso | — mirra | benjuí | perfumeria |
| almaciga | | | farmacia |
| almizcle | | | |

El comercio especiaria aragonés — en segundo tercio siglo XV,
 a consecuencia competencia francesa. Se perdió mercado de
 Canguadoc. Durísimo golpe

San 4 pro decto hipico

Feyden
felino
cuero
Coral

[6.70]

- 5. Corday = jaica
- hierno = arma obrada.
- Papel
- Coral : — para costuras, incluso Tinas + Cartena.
- Cueros . De gran expansion.

4. Los tejidos . de importada lana {

- Primeros
- de aqui
- Castilla — de a rigo XIV.
- Inglaterra — fue la mas apreciada

Malinas
Versinas
Blenensia

Tambien tejidos de calidad, especialmente
norte de Francia, y Claude.

• tejidos de seda italianos, frances

se exportaban a todo ambito mediterraneo

hizo
Egipto
Licia - Creta
Cartena

Decadencia

draps

deja competencia. En animacion fervorosa
pero caen por uningles en Mediterraneo

6. Inaportacion

Pinturas { Alumbke — de Levante
 Partit — a Tolna
 Anil a Bayatal -
 April de Aue

Textiles Algodon

Flores | Rumani
 Cane |
 Surturis Inglis
 Hiens des Noles (sucis?)

El comercio del hombre: esclavitud y piratería.

Hay un aspecto del comercio catalán sobre el que se ha insistido poco, a pesar de ser principal y de tener importante consecuencia sobre la mentalidad y futuro rumbo de las actividades económicas catalanas bajo medieval. Éste es el comercio del hombre. Hay quienes hacen una visión casi completa gracias al trabajo de Valindereu "L'Esclavage dans l'Europe Médiévale" (1955)

Algunas estadísticas hipótesis que Barcelona se desarrolló de de un principio gracias al oro, al comercio de contrabando, y al de esclavos. Esta línea se llama línea parece decirse pl. de rigto XIII, a la consecuencia fue guerra conquistada entre los musulmanes. Entorno es de los barcos esclavos en otros lugares, bien comprándolos mercados
 bien adquiriéndolos por guerra como o piratería.

Kowalevsky incluso tenía que a consecuencia Tete Neaga 1348 y ~~dragar~~ ~~an~~ ~~en~~ ~~la~~ ~~extinción~~ ~~trabajador~~ ~~de~~ ~~cual~~ ~~manera~~ ~~otra~~ ~~contribuy~~ ~~ó~~

(40)

a aumentar demanda y fomentar en Cataluña una
Sklarwirtschaft latifundista. Velindus combaté, en razón, úl-
timo levía. Pero en cuanto al primer sistema, es evidente que
dos de mediador siglo XVII aumentó número esclavos en Cat. Corona
de Aragón por mayor falta mano de obra y con ello la trata y
la piratería.

Desde 1350 aproximadamente
El primer hecho que sorprende es ausencia procedencia. El
principal punto de reclutamiento: moros (N. de Africa)
↓
indio negro

luego hallamos: sardos, griegos, rusos, caucásicos, crimios,
tartaros, berberes, armenios, albaneses, búlgaros, turcos y valacos.
Para esta última, gran época trata se desarrolla 1380-1440, con
una época hacia 1411. Inter fechas un importante

En cuanto a su número, es muy difícil de calcular. A

base peso de los araguanes, en un tiempo 1400 Verliinden
afirma cifra minima debis ser en lat. de 43 fr. Pero que
precio multiplicar cifra "multiplicador relativamente elevado".
Lo mismo se da en Valencia, Mallorca.

Precio que se observa es muy elevado. Verliinden estudio
varias veces, establece siguientes escalas:

| | | |
|------|----|---------------------------------|
| 1370 | 40 | } en libras. cifras redondas |
| 1411 | 50 | |
| 1424 | 54 | |
| 1441 | 52 | |
| 1442 | 48 | |
| 1445 | 59 | |

Esto indica que, a pesar de aumentos relativamente, aumento
precio, o sea inflación.

México, por, atractivo: compra mercancías en
Naples, Genova, Palermo, Venecia, y Candia, especial.

De aqui de auelle guerra civil, vna todo
respecto a todo africano. Piratería comprometió comercio, lo hizo
periclitar

Organización técnica del comercio: marino, puertos, com-
vanes, alfândegas

El comercio gran comercio medieval fue esencialmente marítimo. Hablar
comercio catalán o referirnos a marino catalano.

La marina catalana auténtica nace finis saeculi XII) recibe a palmarum
unquinta Mallorca, 1231, empresa auténticamente catalana. Es a aquel
momento hasta mediados siglo XV ocupa posición importante. Decadencia
se produce en esta época, pero no se consolida hasta 1/2 siglo XVI.

Catalanes adquieren fama constructores navales. Especialmente at-
ragana de Barcelona; primer Regomir, luego final Rambla. Aparece 1243.
En 1378 recibe organización definitiva. Con finis principal arsenal
Mediterráneo Occidental. Habilidad / comercio continuo siglo XV. En
términos: Jacques Coeur un tiempo en primeras naves Colonne i Reguereu,
utilizando métodos por Alencani 1467.

(fabricas unas 17000 flamin).

Tijera van on clars : puma, urro

~~galera~~
~~galiente~~
~~lany~~
~~cora~~
~~maus~~
~~fructe~~
~~lany~~

mo.
na. p. (43)
balena - 100-170
coca
nau - 370-900
galera - 270-570

auti
requis
pro. n. d. l.
lany
lany
lany

cabolates
10 botes
x 10 quintas
x 40. f. y = 40.000 legs.

cornucio

coque
lany - p. q. m. a.

Sobre los naves hay problema. Nave estrecha e. g. n. i. c. P. no

estrictamente se debe referir a coque. Plantea problema introduccion
de naves atlanticas, un caso remoto, vela cuadrada, y sobre
un reme y un himno.

La 1^a invasion a siglo XIII. En flota Jaron + hay coque.

largo viene a fines XIV invasion coca bayoneta. Son naves
vanc. de coque 2 o mas p. n. t. y hasta 400 toneladas.

Se agui merlijaje y nave caravela, requiraj en Sevilla o
Portugal. por mediador siglo XV.

Puestos eran vacantes. En Barcelona no se ocuparon (44)
a pesar de haber hasta cinco en el año XV. 1438 por el príncipe Alfonso V, duque
d'Aragón. A fines del XV se establece: príncipe de Barcelona, etc.
Tales etc.

Caravanas. Importante comercio interno y externo. No tenemos
documentación precisa con fines y venenos, pero sí representaciones
gráficas. Camello, etc. de ciudad a ciudad: alfrídigo

Alfrídigo. Proviene del fridak árabe. Edificio o grupo de
edificios en donde vivía colonos extranjeros, merced a su especial industria.
iglesia, taberna. horno, carpentería, herrería, etc.

Alfrídigo de la ciudad de Barcelona.

Autoridades: | consules,
| notarios
| capellanes. } Autoridades

(establecimiento de
comercio)

Las ferias. No se piero como Aragón pero importantes
Castilla (Medina del Campo), Sur de Francia (Beauvais) . note.
Organización comercial mucho más adelantada. Comercio no so-
lo por días, sino permanente. De aquí: Lujas

Lujas. Las hubo en Barcelona, Perpignan, Palma y Valencia.
Magnífico edificio = Halla no de un. En Barcelona se inició en 1352,
según acuerdo Comyo leudo 1339. Terminó 1392. Porro del slab.
duano del draps. Comercio. Corredor d'olla: agente de cambio.
Todo género venta. Operación solo valores, igualmente = Bolsa.

Comunidad de Mar:

Base in nullo, de alfridipio

Organizado y. siglo XIII. Ordenanzas 1277 tocan obedecer
vinnulo de las naves

1266 Jaime I de Barcelona privilegio eligi vinulo.

Confirma
1268.

| | | | |
|---|----------|--|------------------|
| (| governar | | colonia de todos |
| | premiar | | |
| | castigar | | vasallo r. heren |
| | juzgar | | |

representar comercio
subyacion.

En Barcelona organizacion
del mar. Tribunal mercantil
falla maritima,

Importancia legislacion:
(siglo XIII). Poco + importante

base v. pilancia Ciudad: Consejo
privilegio Longa, proprio mercancia

Comunidad Mar. Vinea Pisa
"Ordinacion Pavia de Barcelona" 1277
Columbo de la Mar
Establecimiento de feo de mar
Contribucion al Puro IV 1340

Práctica mercantil: Sociedades comanditarias y reguero

Tenemos ideas, pero precisamos de pocas ideas fijas sobre particular.
 Sociedades en Italia (Barcelona u otros) Génova, Marsella, menos capi-
 talista, + regionalista. No afirmaciones con unilaterales, basada por
 documentos (no por: sociedad marítima)

Sociedades = La comandita u de auelle: mitación Italia,
 aunque no programada. En a 1^a línea simple interacción
 en operación negocio de terceros: un negociante capit = comandita
 a partes veros mercancia. comand. sociedad. Participación negocio.

2^a fase = comparanza. Sociedades en Italia en XIII. (abrir)
 verda. Medieval Milán. En XIV societas per litteras ascriptas)
abstinent aspirando. Numerosa contratos. Genova 1336. división
partes, negocio varios: El asociación en acciones.

Reglamentariu regnes. Regimes regnes / feble i importanti-
 vims. Desenvolupado large nro XIV. Ordenany as 1438 y regiments.
 Arquedus : varis : J. robe n'aj' y success.
 1457 - 1484.

Innovacins científicas y progreso comercial

Recessó vinculada { astronomia / fundis.
 cartografi

Pololans:

trada canaller quine nro XIV : map les que
 " catalans : Ferrer ce Plans.

Banca, dinero, coyuntura económica

Evolución del mercado de capitales en Cataluña i los banqueros del
los XV.

La revolución comercial viene precedida por un hecho de extraordinaria
significancia: la adopción del oro como nuevo denominario. Esta reforma
se hizo en Venecia y Florencia en 1253. Poco tiempo después se había de-
terminado en el resto de Europa. Pero sistema monetario de cambio de
dinero. El hecho del cambio en el siglo XIII se explica: (ver M. Polach):

- apertura Mar Negro = Italia 14 Cruzada
- Cambio nuevo balanza comercial entre Occidente y Oriente
- Mayor producción minera Sicilia y Hungría
- aportación oro sudanés.
- Continuo progreso mercantil.

R. Lopez afirma que ello no explica por sí solo. Importante es el punto -

cambios privilegios ~~entre~~ en siglo XIII ante ~~esta~~ reduccion
relacion valor oro-plata 1/9. Esto se alcanzó por unido, primero vez,
y baste' cambiar multitudinal al de poner signo más noble plata.

En Corona Aragon hubo resistencia adonde se hizo Florencia, que
entre 1252, 1274 adelantaron Milán, Venecia, Inglaterra y Francia. Esto a
causa, según ~~esta~~ Hamilton, de la preferencia de Aragon por un ar-
bitrario patim plata: solidus javensis. Solo con Pedro IV, al imposi-
cion Mallorca, dio oportunidad de un burguesia Catal. y Valencis. En
1346 Pedro ordenó se acuñaran florines de Aragon en casa Perpignan.
Contenido 24 quilate. Poco a poco se bajó la ley de la moneda hasta los
18 quilate impuesto entre 1355, y quedó tradicional.

Esto reperno fue en un victima burguesia de Barcelona y Valencis
noble señoría feudal interesada, equiparable triunfo Pedro sobre Unión
en 1348.

De las entonces, mercados de capitales con la moneda ágil. Se aparecen monopolios ejerce de jurisdicción y se desarrollaron, instituciones de banca y créditos.

Entre estas figura lo letis de cambio - de uso. papel - desarrollado gracias a influencia Avinon. En primera testimonio son de 1370, como letra avinon. La actividad comercial iclos se impusieron en Cataluña en 1388. todo con retraso respecto Italia; según Sayers, pero en Florencia - halla, al parecer, antes 1291. Pero opinión Roover L'evolució de la lettre de change un informe interesante instrumental en causa cambio, letras de pago, forma viaje, curso de liquidar operaciones de cambio. Se fecha documento XIV siglo undécimo 1°. letras adicionales avinent.

En cuanto a Banca está poco estudiada ni fecha. Contrariamente según Sayers, Usher - depend Bankers in Cal. he demostrado actividad partir siglo XIII. Legislación se refiere a ellos en part. Barcelona 1284, Corts de 1300-1301, que establece un banco legal. de la actividad a los llaneros / compradores / canviesadors.

Los canonjados aparecen 1.º como | cambiador moneda } pero muy
 | depositario.
 punto se hacen necesaria otras actividades: { financiero como empresa com.
 { empresas municipales.

En el desarrollo siglo XIV, a una sucesión (postris Pedro Ceramunio) que era un leñero. Se le atribuyen sobrepasado y se constituyen linajes de poder en burgueses, en la Bizcarr y Olisella, no olvidando los burgueses de Leiria, Pespinau, Turo y Valera. Qualq. etc

A mediados siglo XIV múltiples burgueses bendic' o aumentos. De aquí nacen mal 1345 empando Oareltus limitación, autorización notables bonos.

La supresión municipal: censales y vicarias.

La municipalización del mercado de capitales fue fomentada monarquía,
basada a base de aceptar moneda, pagar interés y ceder privilegios fiscales.
Pero cuando se notó más fue gracias a necesidad municipal: regularizar
mercado protestante, a causa embargos supresión

o rey
guerra
intencional
o por adelantamiento.

Fue entonces cuando aparecieron los títulos al portador llamados
censales y vicarias. Los primeros eran ~~convertibles a factos fijos~~ vitalicios: la segunda
~~convertibles a factos fijos~~ vitalicio. Uno, otro daban enorme interés: del 7 1/2% ^{5 por 100} lo que
implicaba recuperación rápida capital invertido.

Para estos ellos plantearon problema consciencia: el del interés.
Distintos jurto pensó, condena usura. Aristóteles y Plutarco de babilonia,
pero respaldando elasticidad jurídica para ojo agudo capital, invertido,
por largo mantenimiento, convertido, etc. frente a sus datos.
no considerados no como un consumo, mutuo
o un venta

Tributación municipal: impositivos y sus clases.

La deuda pública obliga a un reajuste de la función municipal.
Aparece cargo clarario y contabilidad. Se da aquel tiempo posemos
primera noticia presupuesto municipal.

Todos se llaman tributación. Los llamamos directos. Existen decenas
sub-grupos, llamados retributivos { patentes
consumos etc.
mandatos
renta real

Ellos no tributan. De aquí nacen impuestos. "Novae impositioes": se
inician en el XII, pero hasta XIV no se desarrollan

1328 { quintas
vi
caro
novati } afectan a todos
autonomía municipal

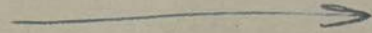
Vienen a establecer lista directos: 

Permanent

Transitoria

ni i verema
carn
farina
oli

aliments

quatre
format ordi avora
farina de format
betes
lact i fibres vegetals
volateria

manipulacion
i transformacion

peya
flassades
cuiran
canotals
arnes

tre maderes
= equis no

recursos ^{tantes hites}
draperia
fustamp = teixida ligs
pelliceria
muda
fusta aborn
or i argent

permanents

per des Rei = malguier menars - vent - pro
dunorze punerini = puneridade mob. i immobiliaria

peis fruch
lleugre i carbo
font de lant Poi

navili i nolet
putal - bana

Arrendados, a derechos.

Los que negociaban en los impuestos municipales. Especialmente mercaderes.

En relación baneros ?

Suplen minoritarios a partir crisis 1391

Crisis 1391 ; quiebra banca privada

no se pagan censales y violación de mínimos impuestos

En 1381 choque monetario. Caída presión y abanamiento general. Judios, matanzas. Quiebra finanzas Pedro Ceremonio. Caída principales baneros del país.

1397 de confianza general revocación ^{por} ^{ordenación} ^{ciudad} ^{italiana} ^{convertido}

Reencuentros { Políticos baneros, ^{manos} ^{como} " " " ^{manos} ^{manos} ^{institución} ^{Tauca}

"Taula de Canvi"

Italian presentat genis creador catalans, se competencies
hispan.

De beles responde a crisis < bancaria
empresaria.

Fidelat banco municipal de ca 1397. Se autoriza en Barcelona

1401 "Taula del Canvi de Perills"

Ordenança 1412 a tableres relacionat Ciutat - Banco.

Bona esota a renovar Taula de perills { ejecució
quadrants
revelat, etc

mane capital inactiva, importanti operar

- operacions : → Corona (baileu real)
- Ciutat (pincesionants)
- ent municipal munitat estrangera (1446)
- relacions bancaries. / comissaris
Balderrama
serena

evolució de la moneda més XV: curs. 1427, 1414

(58)

Esforços dominar moneda feren insuficients: 1426 anite
colapsos moneda capitala, degradació arbitrat sensimiles.

Intentats reformar moneda: Barcelona, i llocs València, Mallorca

València accepta himble (1426) = 20 quilats = 10 melors
florin = 11 melors

En Barcelona hubs restades Galatze, Besca, i Bigo. Inconvenients

Altres quèries valor croat (moneda creanta) entre 15 a 18
diners, florin feren vell. Medida necessària entrar hura

florin Barcelona hauria Mallorca, València, França. 1413 o després.

Convenients no v haurien notes curs guerra.

Opinió
Bigo

restar
camps
restar
camps
despites
bonos
dinars

Problema Catalana i Valenciana

Revisió complexa de les dades i, València.

Es ho examina en primeres IV en C. Aragón.

De Barcelona

1. Pèrdua de control moneda capítols
2. ~~fundida~~ Territoris marítims, controlats
3. Ciutat moneda tradicional als Egipte No. 1
4. Compensació estrangera: França i Anglaterra
5. Falta d'impulsos humans
6. Independència un temps

València: inclús català.

1
1000